



**CANADA
PROVINCE DE QUÉBEC
VILLE DE SAINT-COLOMBAN
L'AN DEUX MILLE VINGT**

RÈGLEMENT NUMÉRO 599-2020-04

MODIFIANT LE RÈGLEMENT 599, TEL QU'AMENDÉ « PLAN D'URBANISME », AFIN D'AJOUTER LE SITE PATRIMONIAL GAFFNEY-KENNEDY

IL EST STATUÉ ET DÉCRÉTÉ PAR CE RÈGLEMENT CE QUI SUIT :

ARTICLE 1

Le règlement numéro 599, tel qu'amendé « plan d'urbanisme » est modifié en ajoutant l'article 9.7 au chapitre 9.0 et se lisant comme suit :

« 9.7 Biens ou sites patrimoniaux présentant un intérêt public

Un site d'intérêt patrimonial a été identifié sur le territoire de la Ville. En effet, le site patrimonial Gaffney-Kennedy formé par le lot 6 343 145 du cadastre du Québec, circonscription foncière de Deux-Montagnes, tel qu'illustré au plan intitulé « plan du concept d'organisation spatiale » de l'annexe 1, présente un intérêt patrimonial pour ses valeurs historique, identitaire, architecturale et paysagère. Par conséquent, ce site est désigné zone à protéger. En ce sens, la Ville adoptera les règlements appropriés afin de mettre en valeur ce site patrimonial et le préserver. »

ARTICLE 2

Le règlement numéro 599, tel qu'amendé « plan d'urbanisme », est modifié en remplaçant l'annexe 1 intitulée : « plan du concept d'organisation spatiale » par l'annexe A du présent règlement.

ARTICLE 3

Ce règlement entrera en vigueur conformément à la Loi.

Xavier-Antoine Lalande
Président d'assemblée

Xavier-Antoine Lalande
Maire

Guillaume L-Taillefer
Greffier

Avis de motion : 12 mai 2020
Adoption du projet de règlement : 12 mai 2020
Consultation écrite : 19 mai au 03 juin 2020
Adoption du règlement : 09 juin 2020
Entrée en vigueur : 18 juin 2020

ANNEXE A

PLAN DU CONCEPT D'ORGANISATION SPATIALE

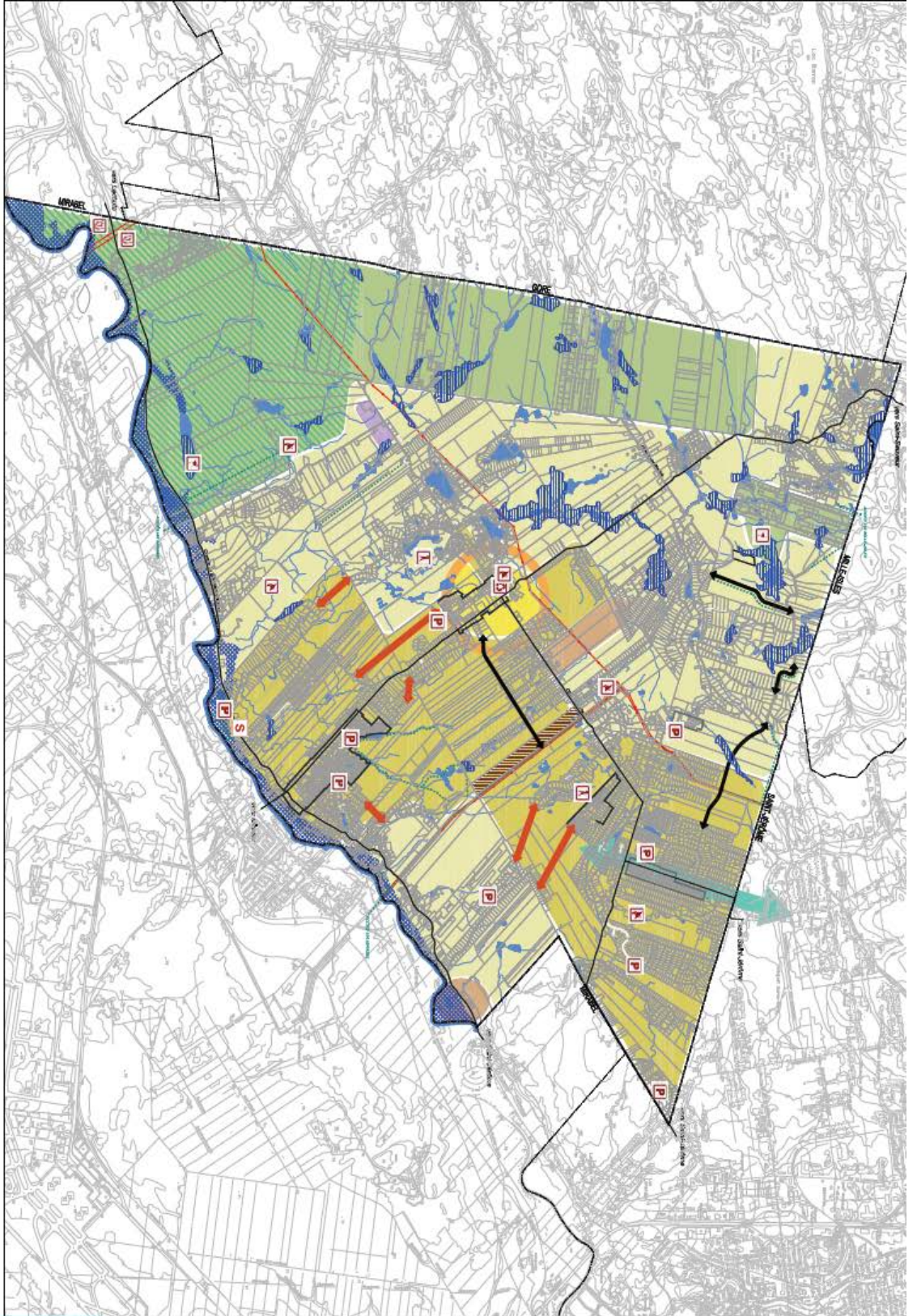

CONCEPT D'ORGANISATION SPATIALE

1 PLAN D'URBANISME





	NOUVEAU VILAGE
	SECTEUR RURAL
	SECTEUR RURAL CHAMPETRE
	ZONE AGRICOLE PERMANENTE
	POLE DE SERVICES INDUSTRIELS
	SECTEUR DE CONSERVATION
	INDUSTRIELLE
	ZONE INDUSTRIELLE
	MATERIELS
	TRANSPORTEUR DIVERSE ECOLOGIQUE
	MEMORIELLE
	ANNE DE CONTINUITÉ DE CARRÉS DE VISIBILITÉ
	SECTEUR MULTIFONCTIONNEL
	AXE RECREATIF
	OUVERT
	PANORAMA
	QUALITÉ
	ECOCENTRE
	ACROSTIC LOCALISÉ
	ACROSTIC PIVOT
	RESEAU NOUVEAU RINCHIKU
	LIANE MICROELECTRIQUE
	TOUR DE TELECOMMUNICATIONS
	POLE DE SERVICE RECREATIF DE COORDONNEES CONTAINES INTERIEURES
	ENTRE LES PLOUETS INTERIEURES
	SECTEUR CENTRAL A CONSULEUR
	SITE PATRIMONIAL