



**PROVINCE DE QUÉBEC  
VILLE DE SAINT-COLOMBAN  
L'AN DEUX MILLE DIX-HUIT**

---

**RÈGLEMENT 2013**

**DÉCRÉTANT L'ACQUISITION ET L'INSTALLATION D'UN SYSTÈME DE DÉSINFECTION DE L'EAU PAR RÉACTEURS ULTRAVIOLETS POUR LES RÉSEAUX D'AQUEDUC PHELAN ET LAROCHELLE ET AUTORISANT UN EMPRUNT DE CENT SOIXANTE-QUINZE MILLE DOLLARS (175 000 \$) NÉCESSAIRE À CETTE FIN**

---

**CONSIDÉRANT** qu'un montant de quatre millions cent soixante-dix-huit mille sept cent quatre-vingt-douze dollars (4 178 792 \$) a été accordé à la Ville de Saint-Colomban dans le cadre du transfert aux municipalités du Québec d'une partie des revenus de la taxe fédérale d'accise sur l'essence 2014-2018;

**CONSIDÉRANT** qu'une partie de cette subvention est accordée pour faire des travaux de priorité 1, soit des travaux d'installation, mise aux normes et mise à niveau des équipements d'eau potable;

**CONSIDÉRANT** l'obligation de la Ville de se conformer aux exigences du Ministère du développement durable, de l'Environnement et de la Lutte contre les changements climatiques pour l'obtention des certificats d'autorisation nécessaires;

**CONSIDÉRANT** que des travaux supplémentaires sont nécessaires afin d'augmenter l'efficacité hydraulique des réservoirs des aqueducs Phelan et Larochelle par l'installation d'un système de désinfection de l'eau par réacteurs ultraviolets;

**CONSIDÉRANT** qu'il est nécessaire d'effectuer un emprunt au montant de cent soixante-quinze mille dollars (175 000 \$) pour défrayer le coût de ces travaux;

**CONSIDÉRANT** qu'un avis de motion du présent règlement a été dûment donné lors de la séance ordinaire du conseil tenue le 13 février 2018 et que le projet de règlement a été présenté à cette même séance;

**EN CONSÉQUENCE**, il est dûment proposé par \_\_\_\_\_, appuyé par \_\_\_\_\_ et résolu unanimement que:

**LE CONSEIL DÉCRÈTE CE QUI SUIT :**

**ET IL EST RÉSOLU QUE** le règlement portant le numéro 2013 intitulé « *Règlement décrétant l'acquisition et l'installation d'un système de désinfection de l'eau par réacteurs ultraviolets pour les réseaux d'aqueduc Phelan et Larochelle et autorisant un emprunt de cent soixante-quinze mille dollars (175 000 \$) nécessaire à cette fin* » soit et est adopté et qu'il soit statué et décrété par ce règlement ce qui suit:

**ARTICLE 1** Le préambule ci-dessus fait partie intégrante du présent règlement.

- ARTICLE 2** Le Conseil municipal est autorisé à dépenser une somme n'excédant pas cent soixante-quinze mille dollars (175 000 \$) pour l'acquisition et l'installation d'un système de désinfection de l'eau par réacteurs ultraviolets pour les réseaux d'aqueduc Phelan et Larochelle. L'estimation du coût d'acquisition et d'installation des équipements a été fournie par la firme Chem Action Inc. à laquelle ont été ajoutés, les autres frais, les imprévus et les taxes tels que décrits à l'annexe « A » laquelle est jointe au présent règlement pour en faire partie intégrante.
- ARTICLE 3** Aux fins d'acquitter les dépenses prévues par le présent règlement, le Conseil est autorisé à emprunter une somme de cent soixante-quinze mille dollars (175 000 \$) sur une période de vingt (20) ans.
- ARTICLE 4** Pour pourvoir aux dépenses engagées relativement aux intérêts et au remboursement en capital des échéances annuelles de l'emprunt, il est par le présent règlement imposé et il sera prélevé, annuellement, durant le terme de l'emprunt, de chaque propriétaire d'un immeuble imposable et non imposable desservi ou pouvant être desservi par les réseaux d'aqueduc municipaux Phelan et Larochelle, situé à l'intérieur du bassin de taxation décrit à l'annexe « B » jointe au présent règlement pour en faire partie intégrante, une taxe spéciale à un taux suffisant, d'après leur valeur telle qu'elle apparaît au rôle d'évaluation en vigueur chaque année.
- ARTICLE 5** Dans le cas des immeubles non imposables desservis par les réseaux d'aqueduc municipaux Phelan et Larochelle, le coût attribué à ces immeubles sera à la charge de tous les immeubles imposables situés sur le territoire de la Ville et conséquemment, pour pourvoir aux dépenses engagées relativement aux intérêts et au remboursement en capital des échéances annuelles de l'emprunt, il sera par le présent règlement exigé et prélevé annuellement durant le terme de l'emprunt, sur tous les immeubles imposables situés sur le territoire de la Ville, une taxe spéciale à un taux suffisant d'après leur valeur telle qu'elle apparaît au rôle d'évaluation en vigueur chaque année.
- ARTICLE 6** S'il advient que le montant d'une affectation autorisée par le présent règlement est plus élevé que le montant effectivement dépensé en rapport

avec cette affectation, le Conseil est autorisé à faire emploi de cet excédent pour payer toute autre dépense décrétée par le présent règlement et pour laquelle l'affectation s'avérerait insuffisante.

**ARTICLE 7** Le Conseil pourra utiliser une somme représentant cinq pour cent (5 %) du montant de la dépense engagée soit un montant n'excédant pas huit mille sept cent cinquante dollars (8 750 \$) pour renflouer le fonds général de la Ville de toutes ou une partie des sommes engagées, avant l'adoption du présent règlement, relativement aux honoraires de préparation de plans et devis et autres frais.

**ARTICLE 8** Le Conseil affecte à la réduction de l'emprunt décrété au présent règlement, toute contribution ou subvention qui pourrait être versée pour le paiement de cent pour cent (100 %) de la dépense décrétée par le présent règlement soit un maximum de cent soixante-quinze mille dollars (175 000 \$).

Le Conseil affecte également, au paiement d'une partie ou de la totalité du service de dette, toute subvention payable sur plusieurs années. Le terme de remboursement de l'emprunt correspondant au montant de la subvention sera ajusté automatiquement à la période fixée pour le versement de la subvention lorsqu'il s'agit d'une diminution du terme décrété au présent règlement.

**ARTICLE 9** Le présent règlement entrera en vigueur selon la loi.

---

**Xavier-Antoine Lalande**  
Président d'assemblée

---

**Xavier-Antoine Lalande**  
Maire

---

**M<sup>e</sup> Stéphanie Parent**  
Greffière

Avis de motion :	13 février 2018
Présentation du projet de règlement:	13 février 2018
Adoption du règlement :	08 mai 2018
Entrée en vigueur :	09 juillet 2018

**RÈGLEMENT #2013**

**DÉCRÉTANT L'ACQUISITION ET L'INSTALLATION D'UN SYSTÈME DE  
DÉSINFECTION DE L'EAU PAR RÉACTEUR ULTRA-VIOLET POUR LES RÉSEAUX  
D'AQUEDUC PHELAN ET LAROCHELLE ET AUTORISANT UN EMPRUNT DE CENT  
SOIXANTE-QUINZE MILLE DOLLARS (175 000\$) NÉCESSAIRE À CETTE FIN**

**ESTIMATION DU COÛT DES TRAVAUX  
ANNEXE "A"**

**Aqueduc Phelan:**

Fourniture et installation des équipements 95 000.00 \$

**Aqueduc Larochelle:**

Fourniture et installation des équipements 70 000.00 \$

165 000.00 \$

**Imprévus**

1 500.00 \$

166 500.00 \$

T.P.S.

8 325.00 \$

T.V.Q.

16 608.38 \$

**Total des travaux**

191 433.38 \$

Récupération de la T.P.S.

8 325.00 \$

Récupération de la T.V.Q.

8 304.19 \$

**Cout total**

174 804.19 \$

**Montant du règlement**

175 000.00 \$

**RÈGLEMENT #2013**

**DÉCRÉTANT L'ACQUISITION ET L'INSTALLATION D'UN SYSTÈME DE DÉSINFECTION DE L'EAU PAR RÉACTEUR ULTRA-VIOLET  
POUR LES RÉSEAUX D'AQUEDUC PHELAN ET LAROCHELLE ET AUTORISANT UN EMPRUNT  
DE CENT SOIXANTE-QUINZE MILLE DOLLARS (175 000 \$) NÉCESSAIRE À CETTE FIN**

**ESTIMATION DU COÛT DES TRAVAUX  
ANNEXE "B"**

Coût des travaux	175 000.00 \$
TECQ 2014-2018:	
Contribution Fédérale (70.8%)	123 900.00 \$
Contribution Provinciale(29.20%)	51 100.00 \$
Financement 20 ans	51 100.00 \$
Taux	5%
Remboursement annuel - part des i	4 100.00 \$

<b>Matricule</b>	<b>Situation</b>	<b>Propriétaire</b>	<b>Lots</b>	<b>Valeur au rôle</b>	<b>Paiement annuel</b>
5466-83-9578-0-000-0000	CUIVRES (RUE DES) #69	TURCOTTE GUYLAINE	3932552	207 500.00	8.41 \$
5466-84-2768-0-000-0000	CUIVRES (RUE DES) #59	FRIGAULT CLAUDE	3932549	238 800.00	9.68 \$
5466-84-4839-0-000-0000	CUIVRES (RUE DES) #61	CHARBONNEAU MANON	3932550	212 200.00	8.60 \$
5466-84-6911-0-000-0000	CUIVRES (RUE DES) #65	GRAVEL SEBASTIEN	3932551	226 500.00	9.18 \$
5466-84-8977-0-000-0000	CUIVRES (RUE DES) #58	9253-0443 QUEBEC INC.	3932557	236 200.00	9.57 \$
5466-85-2408-0-000-0000	CUIVRES (RUE DES) #57	BASTIEN DANIEL	3932548	225 900.00	9.15 \$
5466-85-4497-0-000-0000	SAINT-PAUL (COTE) #479	VILLE DE SAINT-COLOMBAN	2078586	68 500.00	2.78 \$
5466-85-5732-0-000-0000	CUIVRES (RUE DES) #55	GRATTON ANNIE	3932547	190 400.00	7.72 \$
5466-85-8250-0-000-0000	CUIVRES (RUE DES) #53	PAQUETTE AMELIE	3932546	236 700.00	9.59 \$
5466-93-3187-0-000-0000	CUIVRES (RUE DES)	GESTION FLORENTINA INC.	3932553	51 800.00	2.10 \$
5466-93-9694-0-000-0000	CUIVRES (RUE DES)	BRISSON STEPHANE	3935656	56 700.00	2.30 \$
5466-94-1441-0-000-0000	CUIVRES (RUE DES) #70	RICHARD JONATHAN	3932558	194 300.00	7.87 \$
5466-94-1697-0-000-0000	CUIVRES (RUE DES) #54	CARON NORMAND	3932556	207 100.00	8.39 \$
5466-94-5567-0-000-0000	CUIVRES (RUE DES) #74	BOURDAGES GILLES	3932559	311 800.00	12.64 \$
5466-95-0867-0-000-0000	CUIVRES (RUE DES) #49	9253-0443 QUEBEC INC.	3932545	242 100.00	9.81 \$
5466-95-3681-0-000-0000	CUIVRES (RUE DES) #47	9253-0443 QUEBEC INC.	3932544	227 000.00	9.20 \$
5466-95-4715-0-000-0000	CUIVRES (RUE DES) #50	FAVANT JEROME	3932555	240 300.00	9.74 \$
5466-95-6293-0-000-0000	CUIVRES (RUE DES) #45	REILLY MARK	3932543	203 300.00	8.24 \$
5466-95-9222-0-000-0000	CUIVRES (RUE DES) #46	LALIBERTE GINETTE	3932554	316 800.00	12.84 \$
5466-96-2486-0-000-0000	SAINT-PAUL (COTE) #471	GAUSSIRAN KARL	3583921	306 500.00	12.42 \$
5466-96-3967-0-000-0000	PHELAN (RUE) #89	JABBOURI GEORGES	3583922	443 100.00	17.96 \$

RÈGLEMENT #2013

DÉCRÉTANT L'ACQUISITION ET L'INSTALLATION D'UN SYSTÈME DE DÉSINFECTION DE L'EAU PAR RÉACTEUR ULTRA-VIOLET  
 POUR LES RÉSEAUX D'AQUEDUC PHELAN ET LAROCHELLE ET AUTORISANT UN EMPRUNT  
 DE CENT SOIXANTE-QUINZE MILLE DOLLARS (175 000 \$) NÉCESSAIRE À CETTE FIN

ESTIMATION DU COÛT DES TRAVAUX  
 ANNEXE "B"

Coût des travaux	175 000.00 \$
TECQ 2014-2018:	
Contribution Fédérale (70.8%)	123 900.00 \$
Contribution Provinciale(29.20%)	51 100.00 \$
Financement 20 ans	51 100.00 \$
Taux	5%
Remboursement annuel - part des i	4 100.00 \$

Matricule	Situation	Propriétaire	Lots	Valeur au rôle	Paiement annuel
5466-96-5446-0-001-0000	PHELAN (RUE) #95	JEAN-GILLES JONAS	4048142, 4048145	136 600.00	5.54 \$
5466-96-5446-0-002-0000	PHELAN (RUE) #97	JEAN-GILLES JONAS	4048143, 4048145	126 700.00	5.13 \$
5466-96-5446-0-003-0000	PHELAN (RUE) #99	JEAN-GILLES JONAS	4048144, 4048145	136 500.00	5.53 \$
5466-96-8128-0-000-0000	PHELAN (RUE) #103	MANTHA MICHEL	2078588	224 500.00	9.10 \$
5466-97-3662-0-000-0000	SAINT-PAUL (COTE) #470	PAQUIN PREVOST MARGUERITE	2078593, 2339300, 2339299	165 700.00	6.72 \$
5466-97-9703-0-001-0001	PHELAN (RUE) #90	SOULIE VERONIQUE	5103180, 5103183	141 200.00	5.72 \$
5466-97-9703-0-001-0002	PHELAN (RUE) #92	LAMPRON MARTINE	5103180, 5103182	141 200.00	5.72 \$
5466-97-9703-0-001-0003	PHELAN (RUE) #94	ALLOCCA LAURIE	5103180, 5103181	139 700.00	5.66 \$
5565-29-0594-0-000-0000	CUIVRES (RUE DES) #111	LAURIN MICHEL	3682854	230 900.00	9.36 \$
5565-29-2764-0-000-0000	CUIVRES (RUE DES) #113	GAUTHIER LUC	3682853	262 300.00	10.63 \$
5565-29-4935-0-000-0000	CUIVRES (RUE DES) #115	LARIN DOMINIC	3682852	255 100.00	10.34 \$
5565-39-0182-0-000-0000	HAUTBOIS (RUE DES) #134	EMOND DANIEL	3682877	237 900.00	9.64 \$
5565-39-2899-0-000-0000	HAUTBOIS (RUE DES) #132	LALONDE PIERRE-YVES	3682876	226 400.00	9.18 \$
5566-01-5961-0-000-0000	CUIVRES (RUE DES)	GESTION FLORENTINA INC.	3935658	16 600.00	0.67 \$
5566-02-5686-0-000-0000	CUIVRES (RUE DES) #91	BALLARD MICHEL JR	3932566	232 100.00	9.41 \$
5566-02-7343-0-000-0000	CUIVRES (RUE DES) #95	COOLIDGE DAVID	3932565	216 600.00	8.78 \$
5566-03-2144-0-000-0000	CUIVRES (RUE DES) #85	GINGRAS STEPHANE	3932568	276 100.00	11.19 \$
5566-03-3612-0-000-0000	CUIVRES (RUE DES) #87	GORRY CLAUDE	3932567	221 900.00	8.99 \$
5566-03-8286-0-000-0000	CUIVRES (RUE DES) #86	DESJARDINS KARINE	3932562	213 400.00	8.65 \$
5566-04-2172-0-000-0000	CUIVRES (RUE DES) #78	LANDRY SIMON	3932560	297 500.00	12.06 \$
5566-04-5227-0-000-0000	CUIVRES (RUE DES) #82	LABROSSE GUYLAIN	3932561	234 600.00	9.51 \$

**RÈGLEMENT #2013**

**DÉCRÉTANT L'ACQUISITION ET L'INSTALLATION D'UN SYSTÈME DE DÉSINFECTION DE L'EAU PAR RÉACTEUR ULTRA-VIOLET  
POUR LES RÉSEAUX D'AQUEDUC PHELAN ET LAROCHELLE ET AUTORISANT UN EMPRUNT  
DE CENT SOIXANTE-QUINZE MILLE DOLLARS (175 000 \$) NÉCESSAIRE À CETTE FIN**

**ESTIMATION DU COÛT DES TRAVAUX  
ANNEXE "B"**

Coût des travaux	175 000.00 \$
TECQ 2014-2018:	
Contribution Fédérale (70.8%)	123 900.00 \$
Contribution Provinciale(29.20%)	51 100.00 \$
Financement 20 ans	51 100.00 \$
Taux	5%
Remboursement annuel - part des	4 100.00 \$

<b>Matricule</b>	<b>Situation</b>	<b>Propriétaire</b>	<b>Lots</b>	<b>Valeur au rôle</b>	<b>Paiement annuel</b>
5566-04-8586-0-000-0000	PHELAN (RUE) #115	RICHARD ODETTE	2078584	279 100.00	11.31 \$
5566-05-3455-0-000-0000	PHELAN (RUE) #111	ST-PIERRE GINETTE	2339390	192 800.00	7.81 \$
5566-05-6026-0-000-0000	PHELAN (RUE) #113	GAGNON MARTIN	2078577	169 800.00	6.88 \$
5566-06-0000-0-000-0000	PHELAN (RUE) #105	POIRIER JONATHAN	2078587	227 100.00	9.20 \$
5566-06-2466-0-001-0000	PHELAN (RUE) #98	PROVOST REAL	4045690, 4045692	163 100.00	6.61 \$
5566-06-2466-0-002-0000	PHELAN (RUE) #100	MOREAULT FRANCIS	4045691, 4045692	164 500.00	6.67 \$
5566-06-6244-0-001-0000	PHELAN (RUE) #102	LONG MELINA	2078552, 2078553	156 300.00	6.33 \$
5566-06-6244-0-002-0000	PHELAN (RUE) #104	DUPERRE ALEXANDRE	2078551, 2078553	159 400.00	6.46 \$
5566-06-8911-0-000-0000	PHELAN (RUE) #106	MERCURIO MICHEL	2078550	240 700.00	9.75 \$
5566-06-8999-0-000-0000	BASSONS (RUE DES) #103	RAYMOND CAROLYN	4378609, 4378607, 4378608	314 300.00	12.74 \$
5566-07-6145-0-000-0000	SAINT-PAUL (COTE) #457	GOMEZ BUSTAMANTE MARCO ANTONIO	3496729	317 000.00	12.85 \$
5566-08-2808-0-000-0000	SAINT-PAUL (COTE) #452	GAUTHIER MAXIME	2339297, 2339296, 2339292, 2339293	235 400.00	9.54 \$
5566-08-7861-0-000-0000	SAINT-PAUL (COTE) #448	SUNG KWANG CHANG	2339298	261 300.00	10.59 \$
5566-08-9600-0-000-0000	BASSONS (RUE DES) #90	LABELLE NANCY	3496724	319 700.00	12.96 \$
5566-10-9166-0-000-0000	CUIVRES (RUE DES) #107	RONDEAU-PRONOVOST ESTELLE	3682856	231 000.00	9.36 \$
5566-10-9430-0-000-0000	CUIVRES (RUE DES) #109	CHARRON PHILIPPE	3682855	229 700.00	9.31 \$
5566-11-4668-0-000-0000	CUIVRES (RUE DES) #101	MOISAN ALEXANDRE	3682859	247 100.00	10.01 \$
5566-11-6135-0-000-0000	CUIVRES (RUE DES) #103	BERUBE-MARTIN SEBASTIEN	3682858	268 200.00	10.87 \$
5566-11-7700-0-000-0000	CUIVRES (RUE DES) #105	NORMANDIN DANY	3682857	201 200.00	8.15 \$
5566-12-1811-0-000-0000	CUIVRES (RUE DES) #99	PAPINEAU GAETAN	3682860	213 300.00	8.64 \$
5566-12-5191-0-000-0000	CUIVRES (RUE DES) #94	DESLAURIERS ANICK	3932564	257 500.00	10.44 \$

**RÈGLEMENT #2013**

**DÉCRÉTANT L'ACQUISITION ET L'INSTALLATION D'UN SYSTÈME DE DÉSINFECTION DE L'EAU PAR RÉACTEUR ULTRA-VIOLET  
POUR LES RÉSEAUX D'AQUEDUC PHELAN ET LAROCHELLE ET AUTORISANT UN EMPRUNT  
DE CENT SOIXANTE-QUINZE MILLE DOLLARS (175 000 \$) NÉCESSAIRE À CETTE FIN**

**ESTIMATION DU COÛT DES TRAVAUX  
ANNEXE "B"**

Coût des travaux	175 000.00 \$
TECQ 2014-2018:	
Contribution Fédérale (70.8%)	123 900.00 \$
Contribution Provinciale(29.20%)	51 100.00 \$
Financement 20 ans	51 100.00 \$
Taux	5%
Remboursement annuel - part des i	4 100.00 \$

<b>Matricule</b>	<b>Situation</b>	<b>Propriétaire</b>	<b>Lots</b>	<b>Valeur au rôle</b>	<b>Paiement annuel</b>
5566-12-7958-0-000-0000	CUIVRES (RUE DES) #98	ALLARD STEPHANE	3682861	228 200.00	9.25 \$
5566-13-1734-0-000-0000	CUIVRES (RUE DES) #90	SANDU SORIN	3932563	245 200.00	9.94 \$
5566-13-7569-0-000-0000	PHELAN (RUE) #119	ROCHON SYLVAIN	2078582	203 300.00	8.24 \$
5566-13-8448-0-000-0000	PHELAN (RUE)	SAWYER STEPHAN	2078578	100.00	0.00 \$
5566-13-9731-0-000-0000	PHELAN (RUE) #121	SAWYER STEPHAN	2078581	246 700.00	10.00 \$
5566-14-3423-0-000-0000	PHELAN (RUE) #117	ARSENEAULT RICKY	2078583	323 500.00	13.11 \$
5566-14-8990-0-000-0000	PHELAN (RUE) #116	COULOMBE ROMUALD	2078569	254 000.00	10.29 \$
5566-15-1086-0-000-0000	PHELAN (RUE) #108	LECUYER CHANTAL	2609007	211 500.00	8.57 \$
5566-15-2770-0-000-0000	PHELAN (RUE) #110	LAVALLEE SERGE	2609006	243 800.00	9.88 \$
5566-15-4550-0-000-0000	PHELAN (RUE) #112	POUDRIER ROXANNE	2609005	247 300.00	10.02 \$
5566-15-6327-0-000-0000	PHELAN (RUE) #114	DESCHENES JOANIE	2078570	234 300.00	9.50 \$
5566-16-2298-0-000-0000	BASSONS (RUE DES) #110	BEDARD CHRISTINE	3496727	327 500.00	13.27 \$
5566-16-8586-0-000-0000	EGLISE (MONTEE DE L')	FABRIQUE PAROISSE ST COLOMBAN	2078548	192 600.00	7.81 \$
5566-17-1575-0-000-0000	BASSONS (RUE DES) #98	PERRON SONIA	3496725	324 400.00	13.15 \$
5566-17-2735-0-000-0000	BASSONS (RUE DES) #104	RIOUX LAURIER	3496726	320 700.00	13.00 \$
5566-17-8357-0-000-0000	EGLISE (MONTEE DE L') #339	9167-0778 QUEBEC INC.	2078557	385 000.00	15.60 \$
5566-18-1686-0-000-0000	SAINT-PAUL (COTE)	9264-6306 QUEBEC INC.	2339301	94 600.00	3.83 \$
5566-18-5319-0-000-0000	EGLISE (MONTEE DE L') #347	GESTION SANTE GJ INC.	3496723	2 004 600.00	81.24 \$
5566-19-8166-0-000-0000	SAINT-PAUL (COTE)	STATION-SERVICE ST-COLOMBAN INC	1669866	258 700.00	10.48 \$
5566-20-6191-0-000-0000	CUIVRES (RUE DES) #108	FERNANDEZ ARIEL JOSE	3682868	276 100.00	11.19 \$
5566-20-6638-0-000-0000	HAUTBOIS (RUE DES) #135	ST-PIERRE DANIELLE	3682869	244 200.00	9.90 \$



**RÈGLEMENT #2013**

**DÉCRÉTANT L'ACQUISITION ET L'INSTALLATION D'UN SYSTÈME DE DÉSINFECTION DE L'EAU PAR RÉACTEUR ULTRA-VIOLET  
POUR LES RÉSEAUX D'AQUEDUC PHELAN ET LAROCHELLE ET AUTORISANT UN EMPRUNT  
DE CENT SOIXANTE-QUINZE MILLE DOLLARS (175 000 \$) NÉCESSAIRE À CETTE FIN**

**ESTIMATION DU COÛT DES TRAVAUX  
ANNEXE "B"**

Coût des travaux	175 000.00 \$
TECQ 2014-2018:	
Contribution Fédérale (70.8%)	123 900.00 \$
Contribution Provinciale(29.20%)	51 100.00 \$
Financement 20 ans	51 100.00 \$
Taux	5%
Remboursement annuel - part des i	4 100.00 \$

<b>Matricule</b>	<b>Situation</b>	<b>Propriétaire</b>	<b>Lots</b>	<b>Valeur au rôle</b>	<b>Paiement annuel</b>
5566-20-9460-0-000-0000	HAUTBOIS (RUE DES) #133	MAISONNEUVE WILLIAM	3682870	271 900.00	11.02 \$
5566-21-2383-0-000-0000	CUIVRES (RUE DES) #102	LECAVALIER BENJAMIN	3682865	229 200.00	9.29 \$
5566-21-5767-0-000-0000	CUIVRES (RUE DES) #104	LABRIE MICKAEL	3682866	246 200.00	9.98 \$
5566-21-8425-0-000-0000	CUIVRES (RUE DES) #106	DESROSIERS MARTIN	3682867	251 500.00	10.19 \$
5566-22-0616-0-000-0000	CUIVRES (RUE DES) #100	LEMAIRE KARINE	3682864	207 200.00	8.40 \$
5566-22-1286-0-000-0000	PICCOLOS (RUE DES) #101	RANN THOL	3682862	269 400.00	10.92 \$
5566-22-4432-0-000-0000	PICCOLOS (RUE DES) #102	GRIMARD SIMON	3682863	227 100.00	9.20 \$
5566-22-7358-0-000-0000	PHELAN (RUE) #131	ROBERGE MARIE-CHANTAL	2078576	167 500.00	6.79 \$
5566-22-8426-0-000-0000	PHELAN (RUE) #135	LACASSE MICHEL	2801459	205 800.00	8.34 \$
5566-23-4207-0-000-0000	PHELAN (RUE) #127	MORISSETTE CHRISTIAN	2078580	217 900.00	8.83 \$
5566-23-6976-0-000-0000	PHELAN (RUE) #124	FONTAINE JEAN-MARC	5174336	243 000.00	9.85 \$
5566-23-9639-0-000-0000	PHELAN (RUE) #130	ROBERT DANIEL	2078567	267 100.00	10.82 \$
5566-24-1750-0-000-0000	PHELAN (RUE) #118	CADIEUX DONALD	2339400	233 300.00	9.45 \$
5566-24-3526-0-000-0000	PHELAN (RUE) #120	SOREL ANNIE	2078549	211 000.00	8.55 \$
5566-24-5201-0-000-0000	PHELAN (RUE) #122	DOUCET MARCO	5174335	236 600.00	9.59 \$
5566-25-2288-0-000-0000	EGLISE (MONTEE DE L') #323	VILLE DE SAINT-COLOMBAN	2078558	2 841 300.00	115.15 \$
5566-27-8192-0-000-0000	EGLISE (MONTEE DE L') #340	VINET DANIEL	1669880	323 300.00	13.10 \$
5566-28-0979-0-000-0000	SAINT-PAUL (COTE) #441	COLANGELO LINDA	1669872	175 500.00	7.11 \$
5566-28-4056-0-000-0000	EGLISE (MONTEE DE L') #344	GESTION FLORENTINA INC.	4911947	132 500.00	5.37 \$
5566-28-5431-0-000-0000	EGLISE (MONTEE DE L') #342	FABRIQUE ST COLOMBAN	4911948	588 000.00	23.83 \$
5566-30-2582-0-000-0000	HAUTBOIS (RUE DES) #131	ST-YVES MIGUEL	3682871	201 100.00	8.15 \$

**RÈGLEMENT #2013**

**DÉCRÉTANT L'ACQUISITION ET L'INSTALLATION D'UN SYSTÈME DE DÉSINFECTION DE L'EAU PAR RÉACTEUR ULTRA-VIOLET  
POUR LES RÉSEAUX D'AQUEDUC PHELAN ET LAROCHELLE ET AUTORISANT UN EMPRUNT  
DE CENT SOIXANTE-QUINZE MILLE DOLLARS (175 000 \$) NÉCESSAIRE À CETTE FIN**

**ESTIMATION DU COÛT DES TRAVAUX  
ANNEXE "B"**

Coût des travaux	175 000.00 \$
TECQ 2014-2018:	
Contribution Fédérale (70.8%)	123 900.00 \$
Contribution Provinciale(29.20%)	51 100.00 \$
Financement 20 ans	51 100.00 \$
Taux	5%
Remboursement annuel - part des i	4 100.00 \$

<b>Matricule</b>	<b>Situation</b>	<b>Propriétaire</b>	<b>Lots</b>	<b>Valeur au rôle</b>	<b>Paiement annuel</b>
5566-30-5519-0-000-0000	HAUTBOIS (RUE DES) #130	GUAY STEVE	3682875	196 600.00	7.97 \$
5566-30-5899-0-000-0000	HAUTBOIS (RUE DES)	GESTION FLORENTINA INC.	3682872	14 100.00	0.57 \$
5566-30-8039-0-000-0000	HAUTBOIS (RUE DES) #128	BOLDUC LOUIS-PHILIPPE	3682874	217 600.00	8.82 \$
5566-31-2862-0-000-0000	PHELAN (RUE)	LACASSE CLAUDE	2801460	77 400.00	3.14 \$
5566-31-9599-0-000-0000	PHELAN (RUE) #140	LEROUX JEAN-HENRI	2078556	198 300.00	8.04 \$
5566-32-4077-0-000-0000	PHELAN (RUE) #134	HOULD RICHARD	2078566	241 900.00	9.80 \$
5566-32-5852-0-000-0000	PHELAN (RUE) #136	LAPOINTE MARIO	2078565	271 200.00	10.99 \$
5566-32-7627-0-000-0000	PHELAN (RUE) #138	PALMERONE DIANE	2078564	255 700.00	10.36 \$
5566-33-2301-0-000-0000	PHELAN (RUE) #132	BRIERE MARIE-JOSEE	2078562	186 100.00	7.54 \$
5566-33-6081-0-000-0000	SPORTIFS (RUE DES)	VILLE DE SAINT-COLOMBAN	5279518, 5335626	525 400.00	21.29 \$
5566-34-9194-0-000-0000	EGLISE (MONTEE DE L') #319 1	SOCIETE D'HABITATION DU QUEBEC	2078561, 5335627	623 100.00	25.25 \$
5566-35-0960-0-000-0000	EGLISE (MONTEE DE L') #321	COMM. SCOLAIRE DE LA RIVIERE DU NORD	2078559	4 198 100.00	170.13 \$
5566-35-9395-0-000-0000	EGLISE (MONTEE DE L') #320	VALLIERES MELANIE	1990435	71 500.00	2.90 \$
5566-36-5845-0-000-0000	EGLISE (MONTEE DE L') #324	VALLIERES MELANIE	1669877	222 100.00	9.00 \$
5566-36-6381-0-000-0000	EGLISE (MONTEE DE L') #326	VILLE DE SAINT-COLOMBAN	1669878	463 500.00	18.78 \$
5566-36-7225-0-000-0000	EGLISE (MONTEE DE L')	OUELLET JIMMY	1669876	14 600.00	0.59 \$
5566-36-8508-0-000-0000	EGLISE (MONTEE DE L')	VALLIERES MELANIE	1669875	8 700.00	0.35 \$
5566-37-2138-0-000-0000	EGLISE (MONTEE DE L') #330	VILLE DE SAINT-COLOMBAN	1669879	1 752 500.00	71.02 \$
5566-40-0462-0-000-0000	HAUTBOIS (RUE DES) #126	DEMETRE CLAUDE	3682873	250 400.00	10.15 \$
5566-40-3187-0-000-0000	HAUTBOIS (RUE DES) #124	COUTURIER ALEXANDRE	2078545	232 400.00	9.42 \$
5566-41-1871-0-000-0000	PHELAN (RUE) #144	MORRISSEAU MARTIN	2078555	226 100.00	9.16 \$

**RÈGLEMENT #2013**

**DÉCRÉTANT L'ACQUISITION ET L'INSTALLATION D'UN SYSTÈME DE DÉSINFECTION DE L'EAU PAR RÉACTEUR ULTRA-VIOLET  
POUR LES RÉSEAUX D'AQUEDUC PHELAN ET LAROCHELLE ET AUTORISANT UN EMPRUNT  
DE CENT SOIXANTE-QUINZE MILLE DOLLARS (175 000 \$) NÉCESSAIRE À CETTE FIN**

**ESTIMATION DU COÛT DES TRAVAUX  
ANNEXE "B"**

Coût des travaux	175 000.00 \$
TECQ 2014-2018:	
Contribution Fédérale (70.8%)	123 900.00 \$
Contribution Provinciale(29.20%)	51 100.00 \$
Financement 20 ans	51 100.00 \$
Taux	5%
Remboursement annuel - part des	4 100.00 \$

<b>Matricule</b>	<b>Situation</b>	<b>Propriétaire</b>	<b>Lots</b>	<b>Valeur au rôle</b>	<b>Paiement annuel</b>
5566-41-6006-0-000-0000	HAUTBOIS (RUE DES) #122	THERIAULT PATRICK	3001378	209 000.00	8.47 \$
5566-41-8423-0-000-0000	HAUTBOIS (RUE DES) #120 1	PETIT ROMY	3001377	299 000.00	12.12 \$
5566-42-3768-0-000-0000	SPORTIFS (RUE DES)	VILLE DE SAINT-COLOMBAN	5279519	42 000.00	1.70 \$
5566-42-4101-0-000-0000	HAUTBOIS (RUE DES) #123 1	PERRON HERVE	2078554	296 500.00	12.02 \$
5566-42-6216-0-000-0000	HAUTBOIS (RUE DES) #115 1	PELLETIER RICHARD	2339388	293 200.00	11.88 \$
5566-42-8330-0-000-0000	HAUTBOIS (RUE DES) #107 1	JARRY CAROLINE	2339389	295 000.00	11.96 \$
5566-43-5995-0-000-0000	SPORTIFS (RUE DES)	GESTION FLORENTINA INC.	4850311	165 200.00	6.69 \$
5566-44-1759-0-000-0000	VILLAGE (RUE DU) #100	MAISON DES JEUNES SAINT-COLOMBAN	3764497	148 600.00	6.02 \$
5566-51-0539-0-000-0000	HAUTBOIS (RUE DES) #114 1	GAUTHIER MARIE-EVE	3001376	287 500.00	11.65 \$
5566-51-2956-0-000-0000	HAUTBOIS (RUE DES) #108 1	GALARNEAU NICOLAS	3001375	285 400.00	11.57 \$
5566-51-5674-0-000-0000	HAUTBOIS (RUE DES) #106 1	MARTINEAU MAXIME	3001374	302 900.00	12.28 \$
5566-52-0445-0-000-0000	HAUTBOIS (RUE DES) #105	CHARBONNEAU MARC	2078563	190 500.00	7.72 \$
5566-52-4471-0-000-0000	EGLISE (MONTEE DE L') #303	VILLE DE SAINT-COLOMBAN	2078574	237 900.00	9.64 \$
5566-52-8420-0-001-0000	HAUTBOIS (RUE DES) #100	LABRIE CAROLE	4187514, 4187545	141 300.00	5.73 \$
5566-52-8420-0-002-0000	HAUTBOIS (RUE DES) #102	DUFORT SANDRA	4187513, 4187545	136 300.00	5.52 \$
5566-52-8420-0-003-0000	HAUTBOIS (RUE DES) #104	BEAUCHAMP ETIENNE	4187512, 4187545	174 000.00	7.05 \$
5566-53-0825-0-000-0000	SPORTIFS (RUE DES) #304	GARDERIE P'TITS SOLEILS ENCHANTES 2 INC.	4524464	1 067 000.00	43.24 \$
5566-61-0690-0-001-0000	EGLISE (MONTEE DE L') #297	DAGENAIS ALEXANDRE	4287942, 4287941	176 900.00	7.17 \$
5566-61-0690-0-002-0000	EGLISE (MONTEE DE L') #295	LATREILLE ROSYANE	4287943, 4287941	145 800.00	5.91 \$
5566-61-0690-0-003-0000	EGLISE (MONTEE DE L') #293	TREMBLAY CHANTALE	4287944, 4287941	143 400.00	5.81 \$
5664-95-9988-0-000-0000	EGLISE (MONTEE DE L') #128	MC KAY PATRICK	1672270	157 800.00	6.40 \$

**RÈGLEMENT #2013**

**DÉCRÉTANT L'ACQUISITION ET L'INSTALLATION D'UN SYSTÈME DE DÉSINFECTION DE L'EAU PAR RÉACTEUR ULTRA-VIOLET  
POUR LES RÉSEAUX D'AQUEDUC PHELAN ET LAROCHELLE ET AUTORISANT UN EMPRUNT  
DE CENT SOIXANTE-QUINZE MILLE DOLLARS (175 000 \$) NÉCESSAIRE À CETTE FIN**

**ESTIMATION DU COÛT DES TRAVAUX  
ANNEXE "B"**

Coût des travaux	175 000.00 \$
TECQ 2014-2018:	
Contribution Fédérale (70.8%)	123 900.00 \$
Contribution Provinciale(29.20%)	51 100.00 \$
Financement 20 ans	51 100.00 \$
Taux	5%
Remboursement annuel - part des i	4 100.00 \$

<b>Matricule</b>	<b>Situation</b>	<b>Propriétaire</b>	<b>Lots</b>	<b>Valeur au rôle</b>	<b>Paiement annuel</b>
5664-96-2558-0-000-0000	EGLISE (MONTEE DE L') #134	BROUSSEAU ALAIN	2132542	204 200.00	8.28 \$
5664-96-4838-0-000-0000	EGLISE (MONTEE DE L') #132	COURCELLES CAROLE	1672880	202 400.00	8.20 \$
5664-96-6679-0-000-0000	AMETHYSTES (RUE DES) #105	TREMBLAY CHANTAL	1672871	208 500.00	8.45 \$
5664-96-8105-0-000-0000	EGLISE (MONTEE DE L') #130	THAUVETTE STEPHANIE	1672269	175 500.00	7.11 \$
5664-96-8397-0-000-0000	AMETHYSTES (RUE DES) #107	LAMONTAGNE DAVE	1672870	188 100.00	7.62 \$
5664-97-7370-0-000-0000	LA ROCHELLIERE (RUE DE) #123	MASSICOTTE SIMON	1672877	216 800.00	8.79 \$
5664-97-9733-0-000-0000	LA ROCHELLIERE (RUE DE) #119	BLAIS BENOIT	1672873	291 300.00	11.81 \$
5664-98-9804-0-000-0000	LA ROCHELLIERE (RUE DE) #124	LEVESQUE MELANIE	1672874	233 700.00	9.47 \$
5664-99-6890-0-000-0000	SAPHIR (RUE DU) #185	GAUTHIER SYLVAIN	3805774	304 400.00	12.34 \$
5664-99-9357-0-000-0000	SAPHIR (RUE DU) #183	COLLIN JOSIANNE	3805775	263 400.00	10.67 \$
5665-90-9125-0-000-0000	SAPHIR (RUE DU) #187	PERIGNY STEPHANE	3805773	256 900.00	10.41 \$
5763-79-1982-0-000-0000	LA ROCHELLIERE (RUE DE) #49	LANDRY MICHEL	1670074	209 100.00	8.47 \$
5763-79-5277-0-000-0000	LA ROCHELLIERE (RUE DE) #47	JOBIN CLAUDE	1670071	253 500.00	10.27 \$
5763-79-7964-0-000-0000	LA ROCHELLIERE (RUE DE) #45	BOUDREAU RICHARD	1670070	235 900.00	9.56 \$
5763-87-6963-0-001-0000	EGLISE (MONTEE DE L') #30	GUILBAULT-HUBERDEAU JENNYFER	1990392, 1990393	143 700.00	5.82 \$
5763-87-6963-0-002-0000	EGLISE (MONTEE DE L') #32	CHARBONNEAU MARTIN	1990391, 1990393	139 500.00	5.65 \$
5763-87-9142-0-001-0000	EGLISE (MONTEE DE L') #26	BRUNET RICHARD	1990396, 1990395	151 300.00	6.13 \$
5763-87-9142-0-002-0000	EGLISE (MONTEE DE L') #28	LAROSE FERNAND	1990394, 1990395	159 500.00	6.46 \$
5763-88-9296-0-000-0000	LA ROCHELLIERE (RUE DE) #35	IMBEAULT ROLAND	1990380	183 400.00	7.43 \$
5763-89-0152-0-000-0000	LA ROCHELLIERE (RUE DE) #43	BENOIT SYLVIE	1670069	270 500.00	10.96 \$
5763-89-3838-0-000-0000	LA ROCHELLIERE (RUE DE) #41	ROY DOMINIC	1990377	212 900.00	8.63 \$

**RÈGLEMENT #2013**

**DÉCRÉTANT L'ACQUISITION ET L'INSTALLATION D'UN SYSTÈME DE DÉSINFECTION DE L'EAU PAR RÉACTEUR ULTRA-VIOLET  
POUR LES RÉSEAUX D'AQUEDUC PHELAN ET LAROCHELLE ET AUTORISANT UN EMPRUNT  
DE CENT SOIXANTE-QUINZE MILLE DOLLARS (175 000 \$) NÉCESSAIRE À CETTE FIN**

**ESTIMATION DU COÛT DES TRAVAUX  
ANNEXE "B"**

Coût des travaux	175 000.00 \$
TECQ 2014-2018:	
Contribution Fédérale (70.8%)	123 900.00 \$
Contribution Provinciale(29.20%)	51 100.00 \$
Financement 20 ans	51 100.00 \$
Taux	5%
Remboursement annuel - part des i	4 100.00 \$

<b>Matricule</b>	<b>Situation</b>	<b>Propriétaire</b>	<b>Lots</b>	<b>Valeur au rôle</b>	<b>Paiement annuel</b>
5763-89-6128-0-000-0000	LA ROCHELLIERE (RUE DE) #39	RACINE THIERRY	1990378	202 200.00	8.19 \$
5763-89-7613-0-000-0000	LA ROCHELLIERE (RUE DE) #37	PELLETIER JEAN RENE	1990379	204 900.00	8.30 \$
5763-97-2099-0-000-0000	LA ROCHELLIERE (RUE DE) #27	MORIN MARCO	1990384	194 900.00	7.90 \$
5763-97-4174-0-000-0000	LA ROCHELLIERE (RUE DE) #25	VACHON YVES	1990385	233 400.00	9.46 \$
5763-97-9657-0-000-0000	LA ROCHELLIERE (RUE DE) #18	PICHE KEVIN	1990386	233 200.00	9.45 \$
5763-98-1079-0-000-0000	LA ROCHELLIERE (RUE DE) #33	PAQUETTE HUGO	1990381	172 700.00	7.00 \$
5763-98-3162-0-000-0000	LA ROCHELLIERE (RUE DE) #31	RIVEST TOMMY	1990382	193 900.00	7.86 \$
5763-98-5641-0-000-0000	LA ROCHELLIERE (RUE DE) #29	GUINDON JOHATHAN	1990383	207 700.00	8.42 \$
5763-99-3873-0-000-0000	LA ROCHELLIERE (RUE DE) #36	DUMONT MARCEL	1670104	235 200.00	9.53 \$
5763-99-5655-0-000-0000	LA ROCHELLIERE (RUE DE) #34	DEGUISE JOCELYN	1670105	186 700.00	7.57 \$
5763-99-7438-0-000-0000	LA ROCHELLIERE (RUE DE) #32	NICODEMO DOMENICO (ALIAS DOMI	1670106	247 300.00	10.02 \$
5763-99-9520-0-000-0000	LA ROCHELLIERE (RUE DE) #30	ST YVES JEAN LUC	1670107	198 300.00	8.04 \$
5764-05-1771-0-000-0000	EGLISE (MONTEE DE L') #126	LACHAPELLE MARTIN	1672271	218 900.00	8.87 \$
5764-05-3553-0-000-0000	EGLISE (MONTEE DE L') #124	PAGE DANIEL	1672272	207 700.00	8.42 \$
5764-05-5336-0-000-0000	EGLISE (MONTEE DE L') #122	LATREILLE PASCAL	1672273	206 800.00	8.38 \$
5764-05-8507-0-000-0000	EGLISE (MONTEE DE L') #112	VILLE DE SAINT-COLOMBAN	1670003	176 900.00	7.17 \$
5764-06-2226-0-000-0000	AMETHYSTES (RUE DES) #104	LAJEUNESSE PASCAL	1672268	222 200.00	9.00 \$
5764-06-4044-0-000-0000	AMETHYSTES (RUE DES) #106	BOIVIN ERIC	1672267	217 200.00	8.80 \$
5764-06-5763-0-000-0000	AMETHYSTES (RUE DES) #108	DAOUST ALAIN	1672266	198 200.00	8.03 \$
5764-06-7581-0-000-0000	AMETHYSTES (RUE DES) #110	FORGET JULIE	1672265	174 300.00	7.06 \$
5764-06-8606-0-000-0000	AGREGATS (RUE DES) #129	AUGER MURRAY STEPHANIE	1669999	218 400.00	8.85 \$
5764-07-2415-0-000-0000	LA ROCHELLIERE (RUE DE) #117	DESLAURIERS DIANE	1672872	196 800.00	7.98 \$

**RÈGLEMENT #2013**

**DÉCRÉTANT L'ACQUISITION ET L'INSTALLATION D'UN SYSTÈME DE DÉSINFECTION DE L'EAU PAR RÉACTEUR ULTRA-VIOLET  
POUR LES RÉSEAUX D'AQUEDUC PHELAN ET LAROCHELLE ET AUTORISANT UN EMPRUNT  
DE CENT SOIXANTE-QUINZE MILLE DOLLARS (175 000 \$) NÉCESSAIRE À CETTE FIN**

**ESTIMATION DU COÛT DES TRAVAUX  
ANNEXE "B"**

Coût des travaux	175 000.00 \$
TECQ 2014-2018:	
Contribution Fédérale (70.8%)	123 900.00 \$
Contribution Provinciale(29.20%)	51 100.00 \$
Financement 20 ans	51 100.00 \$
Taux	5%
Remboursement annuel - part des i	4 100.00 \$

<b>Matricule</b>	<b>Situation</b>	<b>Propriétaire</b>	<b>Lots</b>	<b>Valeur au rôle</b>	<b>Paiement annuel</b>
5764-07-7382-0-000-0000	AMETHYSTES (RUE DES) #117	DESNOYERS ELYSE	1672875	218 000.00	8.83 \$
5764-07-9500-0-000-0000	AMETHYSTES (RUE DES) #112	GOBEIL FERNAND	1672263	215 300.00	8.73 \$
5764-08-3324-0-000-0000	LA ROCHELLIERE (RUE DE) #120	CORBEIL JEAN	1672876	309 100.00	12.53 \$
5764-08-6378-0-000-0000	SAPHIR (RUE DU) #175	PAQUETTE DOMINIC	3805779	217 600.00	8.82 \$
5764-08-7341-0-000-0000	SAPHIR (RUE DU) #173	DOZOIS GUILLAUME	3805780	225 300.00	9.13 \$
5764-08-9803-0-000-0000	AMETHYSTES (RUE DES) #119	MAJOR MARTIN	3805781	232 800.00	9.43 \$
5764-09-1537-0-000-0000	SAPHIR (RUE DU) #181	BLAIS EMMANUEL	3805776	195 800.00	7.94 \$
5764-09-3319-0-000-0000	SAPHIR (RUE DU) #179	MALETTE ERIC	3805777	219 200.00	8.88 \$
5764-09-5202-0-000-0000	SAPHIR (RUE DU) #177	BENOIT PHILIPPE	3805778	202 800.00	8.22 \$
5764-09-7286-0-000-0000	SAPHIR (RUE DU) #184	DESCOTEAUX MICHEL	3805786	202 600.00	8.21 \$
5764-09-9170-0-000-0000	SAPHIR (RUE DU) #182	VORIAS GEORGE	3805787	229 800.00	9.31 \$
5764-14-2975-0-000-0000	EGLISE (MONTEE DE L') #110	PELLETIER MICHEL	1670004	266 000.00	10.78 \$
5764-14-8694-0-000-0000	AGREGATS (RUE DES) #119	GRIGNON ERIC	1669994	272 900.00	11.06 \$
5764-15-0270-0-000-0000	AGREGATS (RUE DES) #127	GUIMOND STEPHANE	1669998	239 200.00	9.69 \$
5764-15-2748-0-000-0000	AGREGATS (RUE DES) #125	HABEL ANDREE	1669997	191 800.00	7.77 \$
5764-15-4630-0-000-0000	AGREGATS (RUE DES) #123	PLOUFFE MAXIME	1669996	243 800.00	9.88 \$
5764-15-6511-0-000-0000	AGREGATS (RUE DES) #121	BEGIN KEVIN	1669995	202 400.00	8.20 \$
5764-16-1336-0-000-0000	AGREGATS (RUE DES) #131	GIROUX ROBERT	1670000	204 400.00	8.28 \$
5764-16-3661-0-000-0000	AGREGATS (RUE DES) #133	SARRASIN MICHEL	1669984	180 000.00	7.29 \$
5764-16-8297-0-000-0000	LA ROCHELLIERE (RUE DE) #106	ST-LOUIS ANDRE	1670027	166 800.00	6.76 \$
5764-17-2253-0-000-0000	LA ROCHELLIERE (RUE DE) #112	MALLAIS ROSARIO	1670024	237 800.00	9.64 \$
5764-17-4235-0-000-0000	LA ROCHELLIERE (RUE DE) #110	NADEAU LINDA	1670025	190 600.00	7.72 \$

**RÈGLEMENT #2013**

**DÉCRÉTANT L'ACQUISITION ET L'INSTALLATION D'UN SYSTÈME DE DÉSINFECTION DE L'EAU PAR RÉACTEUR ULTRA-VIOLET  
POUR LES RÉSEAUX D'AQUEDUC PHELAN ET LAROCHELLE ET AUTORISANT UN EMPRUNT  
DE CENT SOIXANTE-QUINZE MILLE DOLLARS (175 000 \$) NÉCESSAIRE À CETTE FIN**

**ESTIMATION DU COÛT DES TRAVAUX  
ANNEXE "B"**

Coût des travaux	175 000.00 \$
TECQ 2014-2018:	
Contribution Fédérale (70.8%)	123 900.00 \$
Contribution Provinciale(29.20%)	51 100.00 \$
Financement 20 ans	51 100.00 \$
Taux	5%
Remboursement annuel - part des :	4 100.00 \$

<b>Matricule</b>	<b>Situation</b>	<b>Propriétaire</b>	<b>Lots</b>	<b>Valeur au rôle</b>	<b>Paiement annuel</b>
5764-17-6216-0-000-0000	LA ROCHELLIERE (RUE DE) #108	LARIVEE MANON *	1670026	217 500.00	8.81 \$
5764-17-6573-0-000-0000	AMETHYSTES (RUE DES) #124	MADORE MATHIEU	3805796	224 300.00	9.09 \$
5764-17-9259-0-000-0000	AMETHYSTES (RUE DES) #126	LALONDE ANNIE	3805797	249 500.00	10.11 \$
5764-18-3297-0-000-0000	SAPHIR (RUE DU) #176	DUFOUR MARTIN	3805791	199 200.00	8.07 \$
5764-18-3333-0-000-0000	AMETHYSTES (RUE DES) #123	THIBAUT PHILIPPE	3805793	194 600.00	7.89 \$
5764-18-3372-0-000-0000	SAPHIR (RUE DU) #174	LOSIER GEORGE	3805792	233 700.00	9.47 \$
5764-18-6434-0-000-0000	AMETHYSTES (RUE DES) #125	FORGET PIERRE-OLIVIER	3805794	260 300.00	10.55 \$
5764-19-2053-0-000-0000	SAPHIR (RUE DU) #180	BANVILLE PIERRE	3805789	250 000.00	10.13 \$
5764-19-3025-0-000-0000	SAPHIR (RUE DU) #178	LEFEBVRE CHRISTIAN	3805790	229 600.00	9.30 \$
5764-23-7379-0-000-0000	AGREGATS (RUE DES) #111	DROLET MELANIE	1669989	227 200.00	9.21 \$
5764-24-0775-0-000-0000	AGREGATS (RUE DES) #117	CYR ALEXANDRA	1669993	222 100.00	9.00 \$
5764-24-2653-0-000-0000	AGREGATS (RUE DES) #115	LEDUC MATHIEU	1669992	183 900.00	7.45 \$
5764-24-3720-0-000-0000	AGREGATS (RUE DES) #113	AUDET MATHIEU	1669991	255 600.00	10.36 \$
5764-24-8379-0-000-0000	AGREGATS (RUE DES) #103	BOUCHER STEPHANE	1669990	191 800.00	7.77 \$
5764-25-1168-0-000-0000	LA ROCHELLIERE (RUE DE) #95	VILLE DE SAINT-COLOMBAN	1670008	101 400.00	4.11 \$
5764-26-0278-0-000-0000	LA ROCHELLIERE (RUE DE) #104	PELLETIER ALAIN	1670028	212 800.00	8.62 \$
5764-26-2159-0-000-0000	LA ROCHELLIERE (RUE DE) #102	CHIASSON DANIEL	1670029	224 700.00	9.11 \$
5764-26-4140-0-000-0000	LA ROCHELLIERE (RUE DE) #100	DEWEYS CARINE	1670030	90 200.00	3.66 \$
5764-26-6121-0-000-0000	LA ROCHELLIERE (RUE DE) #98	COUTURE SANDRA	1670031	202 200.00	8.19 \$
5764-26-8102-0-000-0000	LA ROCHELLIERE (RUE DE) #96	BROSSEAU FREDERIC	1670023	199 100.00	8.07 \$
5764-33-1190-0-000-0000	AGREGATS (RUE DES) #109	FOUCHER PATRICK	1669988	261 400.00	10.59 \$
5764-34-0797-0-000-0000	AGREGATS (RUE DES) #101	RACINE MICHEL	1669985	202 500.00	8.21 \$

**RÈGLEMENT #2013**

**DÉCRÉTANT L'ACQUISITION ET L'INSTALLATION D'UN SYSTÈME DE DÉSINFECTION DE L'EAU PAR RÉACTEUR ULTRA-VIOLET  
POUR LES RÉSEAUX D'AQUEDUC PHELAN ET LAROCHELLE ET AUTORISANT UN EMPRUNT  
DE CENT SOIXANTE-QUINZE MILLE DOLLARS (175 000 \$) NÉCESSAIRE À CETTE FIN**

**ESTIMATION DU COÛT DES TRAVAUX  
ANNEXE "B"**

Coût des travaux	175 000.00 \$
TECQ 2014-2018:	
Contribution Fédérale (70.8%)	123 900.00 \$
Contribution Provinciale(29.20%)	51 100.00 \$
Financement 20 ans	51 100.00 \$
Taux	5%
Remboursement annuel - part des i	4 100.00 \$

<b>Matricule</b>	<b>Situation</b>	<b>Propriétaire</b>	<b>Lots</b>	<b>Valeur au rôle</b>	<b>Paiement annuel</b>
5764-34-3262-0-000-0000	LA ROCHELLIERE (RUE DE) #89	LESSARD GILLES	1669986	195 800.00	7.94 \$
5764-34-3322-0-000-0000	AGREGATS (RUE DES) #107	DESROCHES ANDRE	1669987	272 600.00	11.05 \$
5764-35-0183-0-000-0000	LA ROCHELLIERE (RUE DE) #94	CAMPEAU DANIEL	1670017	222 100.00	9.00 \$
5764-35-2263-0-000-0000	LA ROCHELLIERE (RUE DE) #92	SYME REGAN	1670018	163 700.00	6.63 \$
5764-35-4335-0-000-0000	LA ROCHELLIERE (RUE DE) #90	FILION ANDREE	1670022	293 800.00	11.91 \$
5764-42-8962-0-000-0000	JASPES (RUE DES) #117	CAUVIER-BOISVERT GABRIEL	1672581	240 200.00	9.73 \$
5764-42-9623-0-000-0000	JASPES (RUE DES) #115	RIVARD-ADAMS CATHY	1672580	203 900.00	8.26 \$
5764-43-0894-0-000-0000	LA ROCHELLIERE (RUE DE) #85	HUTT GINETTE	1670037	243 300.00	9.86 \$
5764-43-2879-0-000-0000	LA ROCHELLIERE (RUE DE) #83	MASSY ERIC	1670036	213 200.00	8.64 \$
5764-43-5270-0-000-0000	LA ROCHELLIERE (RUE DE) #81	DAGNEAULT MARTIN	1670032	186 000.00	7.54 \$
5764-43-7659-0-000-0000	LA ROCHELLIERE (RUE DE) #79	GOSSELIN MARIE-JOSEE	1670034	192 800.00	7.81 \$
5764-44-0089-0-000-0000	LA ROCHELLIERE (RUE DE) #86	COLLIN JONATHAN	1670015	288 200.00	11.68 \$
5764-44-2567-0-000-0000	LA ROCHELLIERE (RUE DE) #84	RIVEST CLAUDE	1670014	182 700.00	7.40 \$
5764-44-4649-0-000-0000	LA ROCHELLIERE (RUE DE) #82	VERREAULT SERGE	1670013	182 300.00	7.39 \$
5764-44-7098-0-000-0000	ADAMAS (RUE DE L') #106	HOULE STEPHANE	1670020	301 300.00	12.21 \$
5764-44-7730-0-000-0000	LA ROCHELLIERE (RUE DE) #80	HEROUX SYLVAIN	1670012	254 000.00	10.29 \$
5764-44-8575-0-000-0000	ADAMAS (RUE DE L') #104	DESJARDINS SOPHIE	1670009	246 900.00	10.01 \$
5764-45-6359-0-000-0000	ADAMAS (RUE DE L') #110	VILLE DE SAINT-COLOMBAN	2401164	44 400.00	1.80 \$
5764-45-6520-0-000-0000	ADAMAS (RUE DE L') #108	BEAUCHAMP MARTIN	1670021	204 500.00	8.29 \$
5764-45-7195-0-000-0000	ADAMAS (RUE DE L') #112	LADOUCEUR ROBERT JR.	1672400	252 500.00	10.23 \$
5764-46-7717-0-000-0000	ADAMAS (RUE DE L') #114	DESJARDINS PATRICK	1672399	200 100.00	8.11 \$
5764-46-9041-0-000-0000	ADAMAS (RUE DE L') #116	WRIGHT CHRISTOPHER	1672401	192 900.00	7.82 \$



**RÈGLEMENT #2013**

**DÉCRÉTANT L'ACQUISITION ET L'INSTALLATION D'UN SYSTÈME DE DÉSINFECTION DE L'EAU PAR RÉACTEUR ULTRA-VIOLET  
POUR LES RÉSEAUX D'AQUEDUC PHELAN ET LAROCHELLE ET AUTORISANT UN EMPRUNT  
DE CENT SOIXANTE-QUINZE MILLE DOLLARS (175 000 \$) NÉCESSAIRE À CETTE FIN**

**ESTIMATION DU COÛT DES TRAVAUX  
ANNEXE "B"**

Coût des travaux	175 000.00 \$
TECQ 2014-2018:	
Contribution Fédérale (70.8%)	123 900.00 \$
Contribution Provinciale(29.20%)	51 100.00 \$
Financement 20 ans	51 100.00 \$
Taux	5%
Remboursement annuel - part des i	4 100.00 \$

<b>Matricule</b>	<b>Situation</b>	<b>Propriétaire</b>	<b>Lots</b>	<b>Valeur au rôle</b>	<b>Paiement annuel</b>
5764-51-2377-0-000-0000	JASPES (RUE DES) #111	GOSSELIN MATHIEU	1672582	171 400.00	6.95 \$
5764-51-3941-0-000-0000	JASPES (RUE DES) #109	GROLEAU DOMINIC	1672594	196 200.00	7.95 \$
5764-51-7419-0-000-0000	JASPES (RUE DES) #107	RENAUD GAETAN	1672586	194 800.00	7.89 \$
5764-51-7997-0-000-0000	JASPES (RUE DES) #104	GAUTHIER BERNARD	1670042	222 700.00	9.03 \$
5764-52-1002-0-000-0000	JASPES (RUE DES) #113	GAUDET DAVID	1672583	217 700.00	8.82 \$
5764-52-1195-0-000-0000	JASPES (RUE DES) #119	MAYER MATHIEU	1670033	223 400.00	9.05 \$
5764-52-5544-0-000-0000	JASPES (RUE DES) #118	BOYER NORMAND	1670043	187 900.00	7.61 \$
5764-52-7966-0-000-0000	JASPES (RUE DES) #120	BELANGER MARC	1670040	207 800.00	8.42 \$
5764-53-0043-0-000-0000	LA ROCHELLE (RUE DE) #77	PICHE DUSSAULT GEORGES	1670035	167 000.00	6.77 \$
5764-53-3518-0-000-0000	JASPES (RUE DES) #121	POTVIN GUILLAUME	1670039	238 200.00	9.65 \$
5764-53-6056-0-000-0000	EMERAUDE (RUE DE L') #101	TASSE * RICHARD	1670055	229 200.00	9.29 \$
5764-53-8565-0-000-0000	EMERAUDE (RUE DE L') #103	DESFOSSES ANNE-MARIE	1670047	246 600.00	9.99 \$
5764-53-9919-0-000-0000	LA ROCHELLE (RUE DE) #70	LABROSSE PATRICE	1670054	230 000.00	9.32 \$
5764-54-1002-0-000-0000	EMERAUDE (RUE DE L') #100	LAUZON ERIC	1670019	254 300.00	10.31 \$
5764-54-1051-0-000-0000	ADAMAS (RUE DE L') #102	BERTRAND MICHEL	1670010	190 800.00	7.73 \$
5764-54-3423-0-000-0000	ADAMAS (RUE DE L') #100	RICHER MARIO	1670011	223 600.00	9.06 \$
5764-54-7189-0-000-0000	ADAMAS (RUE DE L') #103	PLOUFFE SAMUEL	1672305	205 100.00	8.31 \$
5764-54-8149-0-000-0000	EMERAUDE (RUE DE L') #104	OAKLEY BRETT	1672307	260 800.00	10.57 \$
5764-55-5169-0-000-0000	ADAMAS (RUE DE L') #111	ST-LOUIS RICHARD	1672302	221 900.00	8.99 \$
5764-55-5746-0-000-0000	ADAMAS (RUE DE L') #109	BARBE FRANCIS	1672301	202 700.00	8.21 \$
5764-55-5992-0-000-0000	ADAMAS (RUE DE L') #113	DEMERS MELISSA	1672315	201 400.00	8.16 \$
5764-55-6127-0-000-0000	ADAMAS (RUE DE L') #107	BROUILLETTE JULIE	1672304	205 200.00	8.32 \$

**RÈGLEMENT #2013**

**DÉCRÉTANT L'ACQUISITION ET L'INSTALLATION D'UN SYSTÈME DE DÉSINFECTION DE L'EAU PAR RÉACTEUR ULTRA-VIOLET  
POUR LES RÉSEAUX D'AQUEDUC PHELAN ET LAROCHELLE ET AUTORISANT UN EMPRUNT  
DE CENT SOIXANTE-QUINZE MILLE DOLLARS (175 000 \$) NÉCESSAIRE À CETTE FIN**

**ESTIMATION DU COÛT DES TRAVAUX  
ANNEXE "B"**

Coût des travaux	175 000.00 \$
TECQ 2014-2018:	
Contribution Fédérale (70.8%)	123 900.00 \$
Contribution Provinciale(29.20%)	51 100.00 \$
Financement 20 ans	51 100.00 \$
Taux	5%
Remboursement annuel - part des i	4 100.00 \$

<b>Matricule</b>	<b>Situation</b>	<b>Propriétaire</b>	<b>Lots</b>	<b>Valeur au rôle</b>	<b>Paielement annuel</b>
5764-55-6508-0-000-0000	ADAMAS (RUE DE L') #105	CLAVEL JEAN-FRANCOIS	1672290	247 400.00	10.03 \$
5764-56-0665-0-000-0000	ADAMAS (RUE DE L') #118	MORAS JEREMIE	1672402	197 600.00	8.01 \$
5764-56-2682-0-000-0000	ADAMAS (RUE DE L') #120	BIE LAN HUAN	1672398	175 800.00	7.12 \$
5764-56-5292-0-000-0000	ADAMAS (RUE DE L') #122	LEGAULT DAVID	1672403	230 200.00	9.33 \$
5764-56-7411-0-000-0000	ADAMAS (RUE DE L') #115	TREMBLAY PIERRE	1672314	210 300.00	8.52 \$
5764-56-8096-0-000-0000	ADAMAS (RUE DE L') #124	DORE KARINE	1672404	279 600.00	11.33 \$
5764-56-9620-0-000-0000	ADAMAS (RUE DE L') #117	FOUCAULT LALONDE MELANIE	1672295	240 400.00	9.74 \$
5764-57-6131-0-000-0000	TOURMALINE (RUE DE LA) #102	RICHER GUYLAINE	3805800	181 900.00	7.37 \$
5764-57-6265-0-000-0000	TOURMALINE (RUE DE LA) #104	VILLE DE SAINT-COLOMBAN	3805801	43 600.00	1.77 \$
5764-60-1858-0-000-0000	RITA (RUE) #438	BONIN JACINTHE	1672592	189 500.00	7.68 \$
5764-60-3776-0-000-0000	RITA (RUE) #436	PERRON LYNE	1672591	203 300.00	8.24 \$
5764-60-5493-0-000-0000	RITA (RUE) #434	BLAIS MICHEL	1672590	203 900.00	8.26 \$
5764-60-7205-0-000-0000	RITA (RUE) #437	SAURO SANDRO	1670072	206 900.00	8.38 \$
5764-60-9322-0-000-0000	RITA (RUE) #435	CHOUINARD LILIANE	1670073	192 600.00	7.81 \$
5764-61-1024-0-000-0000	JASPES (RUE DES) #105	DAOUST STEPHANE	1672587	299 900.00	12.15 \$
5764-61-3346-0-000-0000	JASPES (RUE DES) #103	NOEL ADRIEN	1672588	174 400.00	7.07 \$
5764-61-5267-0-000-0000	JASPES (RUE DES) #101	MARINIER ALAIN	1672585	170 200.00	6.90 \$
5764-61-7211-0-000-0000	RITA (RUE) #432	DOYON LUC	1672589	179 400.00	7.27 \$
5764-61-9130-0-000-0000	RITA (RUE) #430	SAVARD JULIE	1672584	193 100.00	7.83 \$
5764-62-0618-0-000-0000	JASPES (RUE DES) #100	GAGNON CLAUDE	1670041	272 600.00	11.05 \$
5764-62-2784-0-000-0000	LA ROCHELLIERE (RUE DE) #68	BOUFFARD ALEX	1670053	222 400.00	9.01 \$
5764-62-4558-0-000-0000	LA ROCHELLIERE (RUE DE) #66	GILBERT STEPHANE	1670052	299 800.00	12.15 \$

RÈGLEMENT #2013

DÉCRÉTANT L'ACQUISITION ET L'INSTALLATION D'UN SYSTÈME DE DÉSINFECTION DE L'EAU PAR RÉACTEUR ULTRA-VIOLET  
 POUR LES RÉSEAUX D'AQUEDUC PHELAN ET LAROCHELLE ET AUTORISANT UN EMPRUNT  
 DE CENT SOIXANTE-QUINZE MILLE DOLLARS (175 000 \$) NÉCESSAIRE À CETTE FIN

ESTIMATION DU COÛT DES TRAVAUX  
 ANNEXE "B"

Coût des travaux	175 000.00 \$
TECQ 2014-2018:	
Contribution Fédérale (70.8%)	123 900.00 \$
Contribution Provinciale(29.20%)	51 100.00 \$
Financement 20 ans	51 100.00 \$
Taux	5%
Remboursement annuel - part des i	4 100.00 \$

Matricule	Situation	Propriétaire	Lots	Valeur au rôle	Paielement annuel
5764-62-6438-0-000-0000	LA ROCHELLIERE (RUE DE) #64	CYR GUILLAUME	1670051	163 400.00	6.62 \$
5764-62-8320-0-000-0000	LA ROCHELLIERE (RUE DE) #62	DUFOUR DANIEL	1670050	197 300.00	8.00 \$
5764-62-8698-0-000-0000	PERIDOT (RUE DU) #153	GOULET KARINE	1670058	312 600.00	12.67 \$
5764-63-0771-0-000-0000	EMERAUDE (RUE DE L') #105	LEBOEUF CHANTAL	1670046	196 900.00	7.98 \$
5764-63-2875-0-000-0000	EMERAUDE (RUE DE L') #107	DUBOIS GERARD	1670045	222 900.00	9.03 \$
5764-63-4633-0-000-0000	PERIDOT (RUE DU) #157	CARON SEBASTIEN	1670056	231 200.00	9.37 \$
5764-63-5181-0-000-0000	EMERAUDE (RUE DE L') #109	NOEL CHRISTIAN	1670044	233 100.00	9.45 \$
5764-63-6515-0-000-0000	PERIDOT (RUE DU) #155	PILOTE YANNICK	1670057	208 700.00	8.46 \$
5764-63-9297-0-000-0000	EMERAUDE (RUE DE L') #113	OUELLETTE MARC	1672280	236 300.00	9.58 \$
5764-64-0962-0-000-0000	EMERAUDE (RUE DE L') #106	LEBEL LUC	1672300	236 000.00	9.56 \$
5764-64-3363-0-000-0000	EMERAUDE (RUE DE L') #108	LEBLANC LYNN	1672296	256 200.00	10.38 \$
5764-64-5568-0-000-0000	EMERAUDE (RUE DE L') #112	BOUCHARD DANIS	1672299	212 900.00	8.63 \$
5764-64-7281-0-000-0000	EMERAUDE (RUE DE L') #116	GIARD KARINE	1672298	228 200.00	9.25 \$
5764-64-8896-0-000-0000	EMERAUDE (RUE DE L') #118	RICHARD LUC	1672297	238 000.00	9.65 \$
5764-65-9079-0-000-0000	ADAMAS (RUE DE L') #127	GODIN MATHIEU	1672293	231 200.00	9.37 \$
5764-65-9659-0-000-0000	ADAMAS (RUE DE L') #129	DEGUIRE DOMINIC	1672292	354 000.00	14.35 \$
5764-66-2023-0-000-0000	ADAMAS (RUE DE L') #119	PROPHETE FRANTZ HENRY	1672313	249 800.00	10.12 \$
5764-66-4423-0-000-0000	ADAMAS (RUE DE L') #121	DUPRAS ERIK	1672309	265 500.00	10.76 \$
5764-66-4488-0-000-0000	TOURMALINE (RUE DE LA) #101	LEVESQUE SANDRA	3805805	334 900.00	13.57 \$
5764-66-6716-0-000-0000	ADAMAS (RUE DE L') #123	CISNEROS VELASQUEZ LUIS EMMANUEL	1672311	202 200.00	8.19 \$
5764-66-8200-0-000-0000	ADAMAS (RUE DE L') #125	PICARD JOSEE	1672310	208 000.00	8.43 \$
5764-66-9498-0-000-0000	ADAMAS (RUE DE L') #128	PROULX SIMON	1672393	183 500.00	7.44 \$

RÈGLEMENT #2013

DÉCRÉTANT L'ACQUISITION ET L'INSTALLATION D'UN SYSTÈME DE DÉSINFECTION DE L'EAU PAR RÉACTEUR ULTRA-VIOLET  
 POUR LES RÉSEAUX D'AQUEDUC PHELAN ET LAROCHELLE ET AUTORISANT UN EMPRUNT  
 DE CENT SOIXANTE-QUINZE MILLE DOLLARS (175 000 \$) NÉCESSAIRE À CETTE FIN

ESTIMATION DU COÛT DES TRAVAUX  
 ANNEXE "B"

Coût des travaux	175 000.00 \$
TECQ 2014-2018:	
Contribution Fédérale (70.8%)	123 900.00 \$
Contribution Provinciale(29.20%)	51 100.00 \$
Financement 20 ans	51 100.00 \$
Taux	5%
Remboursement annuel - part des	4 100.00 \$

Matricule	Situation	Propriétaire	Lots	Valeur au rôle	Paiement annuel
5764-67-0484-0-000-0000	TOURMALINE (RUE DE LA) #106	SIMARD MARTIN	3805802	220 000.00	8.92 \$
5764-67-4512-0-000-0000	TOURMALINE (RUE DE LA) #103	THERIAULT PATRICK	3805806	278 600.00	11.29 \$
5764-67-5636-0-000-0000	TOURMALINE (RUE DE LA) #105	BIARD SERGE	3805807	252 300.00	10.22 \$
5764-67-9545-0-000-0000	TOURMALINE (RUE DE LA) #107	BEAUREGARD JOHANNE	3805808	283 500.00	11.49 \$
5764-68-1517-0-000-0000	TOURMALINE (RUE DE LA) #108	LEDUC MELANIE	3805803	367 100.00	14.88 \$
5764-70-2156-0-000-0000	RITA (RUE) #431	CADIEUX DENISE	1670084	229 900.00	9.32 \$
5764-70-4375-0-000-0000	RITA (RUE) #429	ROY JULIE-ANNE	1670085	192 600.00	7.81 \$
5764-70-6294-0-000-0000	RITA (RUE) #427	LEVESQUE REGIS	1670086	191 500.00	7.76 \$
5764-70-7039-0-000-0000	LA ROCHELLIERE (RUE DE) #48	WILLARD SANDRA	1670094	187 300.00	7.59 \$
5764-71-2263-0-000-0000	RITA (RUE) #426	PILON JULIE	1670064	192 000.00	7.78 \$
5764-71-4583-0-000-0000	RITA (RUE) #424	THIBERT FRANCOIS	1670048	233 000.00	9.44 \$
5764-71-8113-0-000-0000	RITA (RUE) #425	RIOUX PIERRE	1670087	210 200.00	8.52 \$
5764-72-0201-0-000-0000	LA ROCHELLIERE (RUE DE) #60	RANGER CYRILLE	1670049	200 600.00	8.13 \$
5764-72-0481-0-000-0000	PERIDOT (RUE DU) #151	LECOURS NANCY	1670059	286 400.00	11.61 \$
5764-72-2264-0-000-0000	PERIDOT (RUE DU) #149	MILTON CHRISTIAN	1670060	244 300.00	9.90 \$
5764-72-4147-0-000-0000	PERIDOT (RUE DU) #147	LEDUC SYLVAIN	1670061	193 800.00	7.85 \$
5764-72-5928-0-000-0000	PERIDOT (RUE DU) #145	VIAU ROZANNE	1670062	199 100.00	8.07 \$
5764-72-7605-0-000-0000	PERIDOT (RUE DU) #143	TESSIER RONALD	1670063	182 100.00	7.38 \$
5764-72-9569-0-000-0000	PERIDOT (RUE DU)	VILLE DE SAINT-COLOMBAN	1672658	41 900.00	1.70 \$
5764-73-1965-0-000-0000	PERIDOT (RUE DU) #156	LEPAGE PIERRE	1672279	219 800.00	8.91 \$
5764-73-4249-0-000-0000	PERIDOT (RUE DU) #154	PELLETIER JOCELYN	1672278	199 000.00	8.06 \$
5764-73-6132-0-000-0000	PERIDOT (RUE DU) #152	BEAUPRE CLAUDETTE	1672277	184 400.00	7.47 \$

**RÈGLEMENT #2013**

**DÉCRÉTANT L'ACQUISITION ET L'INSTALLATION D'UN SYSTÈME DE DÉSINFECTION DE L'EAU PAR RÉACTEUR ULTRA-VIOLET  
POUR LES RÉSEAUX D'AQUEDUC PHELAN ET LAROCHELLE ET AUTORISANT UN EMPRUNT  
DE CENT SOIXANTE-QUINZE MILLE DOLLARS (175 000 \$) NÉCESSAIRE À CETTE FIN**

**ESTIMATION DU COÛT DES TRAVAUX  
ANNEXE "B"**

Coût des travaux	175 000.00 \$
TECQ 2014-2018:	
Contribution Fédérale (70.8%)	123 900.00 \$
Contribution Provinciale(29.20%)	51 100.00 \$
Financement 20 ans	51 100.00 \$
Taux	5%
Remboursement annuel - part des i	4 100.00 \$

<b>Matricule</b>	<b>Situation</b>	<b>Propriétaire</b>	<b>Lots</b>	<b>Valeur au rôle</b>	<b>Paiement annuel</b>
5764-73-7712-0-000-0000	PERIDOT (RUE DU) #150	MARTEL ROBERT	1672276	182 800.00	7.41 \$
5764-74-1910-0-000-0000	EMERAUDE (RUE DE L') #115	BAYEUR MARTIN	1672281	167 000.00	6.77 \$
5764-74-4225-0-000-0000	EMERAUDE (RUE DE L') #117	NADEAU GHISLAIN	1672282	189 100.00	7.66 \$
5764-74-5744-0-000-0000	EMERAUDE (RUE DE L') #119	CLEMENT ANIK P.	1672274	241 400.00	9.78 \$
5764-74-7462-0-000-0000	EMERAUDE (RUE DE L') #121	GAGNE REGENT	1672283	199 100.00	8.07 \$
5764-74-9280-0-000-0000	EMERAUDE (RUE DE L') #123	BOUCHARD ROBIN	1672284	235 000.00	9.52 \$
5764-75-0909-0-000-0000	EMERAUDE (RUE DE L') #120	MIREAULT JOSEE	1672316	220 900.00	8.95 \$
5764-75-2725-0-000-0000	EMERAUDE (RUE DE L') #122	POTVIN DAVID	1672317	223 300.00	9.05 \$
5764-75-4643-0-000-0000	EMERAUDE (RUE DE L') #124	YELLE NATHALIE	1672318	179 800.00	7.29 \$
5764-76-2090-0-000-0000	ADAMAS (RUE DE L') #130	LEPINE MARTIN	3805809	221 100.00	8.96 \$
5764-76-4172-0-000-0000	ADAMAS (RUE DE L') #132	MALETTE PATRICK	3805810	195 800.00	7.94 \$
5764-76-5754-0-000-0000	ADAMAS (RUE DE L') #134	DAIGNAULT MARILOU	3805811	212 700.00	8.62 \$
5764-76-7135-0-000-0000	ADAMAS (RUE DE L') #136	DESROSIERS NICOLAS	4063327	206 600.00	8.37 \$
5764-76-8218-0-000-0000	ADAMAS (RUE DE L') #138	HOGUE EMILIE	4063328	230 500.00	9.34 \$
5764-76-9701-0-000-0000	ADAMAS (RUE DE L') #140	PERREAULT GENEVIEVE	4063329	235 700.00	9.55 \$
5764-80-0036-0-000-0000	LA ROCHELLIERE (RUE DE) #46	LEDUC REAL	1670095	197 200.00	7.99 \$
5764-80-2575-0-000-0000	OPALE (CROISSANT DE L') #44	JOBIN OLIVIER	1670096	224 300.00	9.09 \$
5764-80-6358-0-000-0000	OPALE (CROISSANT DE L') #42	PRAIRIE NORMAND	1670097	209 100.00	8.47 \$
5764-80-9900-0-000-0000	LA ROCHELLIERE (RUE DE) #40	VILLE DE SAINT-COLOMBAN	1670098, 1670102, 1670103	60 600.00	2.46 \$
5764-81-0032-0-000-0000	RITA (RUE) #423	ROUSSY JEAN-FRANCOIS	1670088	224 800.00	9.11 \$
5764-81-1676-0-000-0000	PERIDOT (RUE DU) #139	GAMACHE PRISCILLA	1670089	195 700.00	7.93 \$
5764-81-3356-0-000-0000	PERIDOT (RUE DU) #137	CHARRON LUC	1670090	194 200.00	7.87 \$

**RÈGLEMENT #2013**

**DÉCRÉTANT L'ACQUISITION ET L'INSTALLATION D'UN SYSTÈME DE DÉSINFECTION DE L'EAU PAR RÉACTEUR ULTRA-VIOLET  
POUR LES RÉSEAUX D'AQUEDUC PHELAN ET LAROCHELLE ET AUTORISANT UN EMPRUNT  
DE CENT SOIXANTE-QUINZE MILLE DOLLARS (175 000 \$) NÉCESSAIRE À CETTE FIN**

**ESTIMATION DU COÛT DES TRAVAUX  
ANNEXE "B"**

Coût des travaux	175 000.00 \$
TECQ 2014-2018:	
Contribution Fédérale (70.8%)	123 900.00 \$
Contribution Provinciale(29.20%)	51 100.00 \$
Financement 20 ans	51 100.00 \$
Taux	5%
Remboursement annuel - part des i	4 100.00 \$

<b>Matricule</b>	<b>Situation</b>	<b>Propriétaire</b>	<b>Lots</b>	<b>Valeur au rôle</b>	<b>Paiement annuel</b>
5764-81-5337-0-000-0000	PERIDOT (RUE DU) #135	STE-MARIE BRIGITTE	1670091	281 700.00	11.42 \$
5764-81-7318-0-000-0000	PERIDOT (RUE DU) #133	LAGACE PASCAL	1670092	201 100.00	8.15 \$
5764-81-9300-0-000-0000	PERIDOT (RUE DU) #131	THIBAULT DOMINIC	1670093	214 800.00	8.71 \$
5764-82-5434-0-000-0000	PERIDOT (RUE DU) #140	LELIEVRE MATHIEU	1670208	193 100.00	7.83 \$
5764-82-7519-0-000-0000	PERIDOT (RUE DU) #138	LECOMPTE CHRISTIAN	1670209	210 000.00	8.51 \$
5764-82-9300-0-000-0000	PERIDOT (RUE DU) #136	GAGNE-THEROUX MAXYM	1670210	193 000.00	7.82 \$
5764-84-0998-0-000-0000	EMERAUDE (RUE DE L') #125	PROULX JEAN-CLAUDE	1672285	173 000.00	7.01 \$
5764-85-1484-0-000-0000	ADAMAS (RUE DE L') #142	L'ECUYER ROBERT	4063330	199 600.00	8.09 \$
5764-90-1381-0-000-0000	PERIDOT (RUE DU) #129	DINEL SEBASTIEN	1670099	229 300.00	9.29 \$
5764-90-3362-0-000-0000	PERIDOT (RUE DU) #127	COUTURE CAROLINE	1670100	168 100.00	6.81 \$
5764-90-5343-0-000-0000	PERIDOT (RUE DU) #125	HAMELIN JONATHAN	1670101	225 500.00	9.14 \$
5764-90-7324-0-000-0000	PERIDOT (RUE DU) #123	BEAUDOIN LOUIS-MICHEL	1670108	184 200.00	7.46 \$
5764-90-9306-0-000-0000	PERIDOT (RUE DU) #121	HAMEL MARCEL	1670109	185 900.00	7.53 \$
5764-91-1082-0-000-0000	PERIDOT (RUE DU) #134	BROCHU MATIEU	1670211	180 000.00	7.29 \$
5764-91-2863-0-000-0000	PERIDOT (RUE DU) #132	LAGACE CLAUDE	1670182	215 700.00	8.74 \$
5764-91-5047-0-000-0000	PERIDOT (RUE DU) #130	POULIN * NATHALIE	1670183	201 400.00	8.16 \$
5764-91-6622-0-000-0000	PERIDOT (RUE DU) #128	LORD-SIMARD XAVIER	1670184	176 900.00	7.17 \$
5764-91-8903-0-000-0000	PERIDOT (RUE DU) #126	CADIEUX ROBERT	1670185	208 700.00	8.46 \$
5765-00-1146-0-000-0000	SAPHIR (RUE DU) #189	HELMS DOMINIC	3805772	197 800.00	8.02 \$
5765-00-2864-0-000-0000	SAPHIR (RUE DU) #191	THERRIEN STEPHANE	3805771	236 900.00	9.60 \$
5765-00-5084-0-000-0000	SAPHIR (RUE DU) #193	GAUSSIRAND MARC	3805770	224 900.00	9.11 \$
5765-00-5305-0-000-0000	SAPHIR (RUE DU) #186	BEAUREGARD BENOIT	3805785	235 500.00	9.54 \$

**RÈGLEMENT #2013**

**DÉCRÉTANT L'ACQUISITION ET L'INSTALLATION D'UN SYSTÈME DE DÉSINFECTION DE L'EAU PAR RÉACTEUR ULTRA-VIOLET  
POUR LES RÉSEAUX D'AQUEDUC PHELAN ET LAROCHELLE ET AUTORISANT UN EMPRUNT  
DE CENT SOIXANTE-QUINZE MILLE DOLLARS (175 000 \$) NÉCESSAIRE À CETTE FIN**

**ESTIMATION DU COÛT DES TRAVAUX  
ANNEXE "B"**

Coût des travaux	175 000.00 \$
TECQ 2014-2018:	
Contribution Fédérale (70.8%)	123 900.00 \$
Contribution Provinciale(29.20%)	51 100.00 \$
Financement 20 ans	51 100.00 \$
Taux	5%
Remboursement annuel - part des i	4 100.00 \$

<b>Matricule</b>	<b>Situation</b>	<b>Propriétaire</b>	<b>Lots</b>	<b>Valeur au rôle</b>	<b>Paiement annuel</b>
5765-10-0613-0-000-0000	SAPHIR (RUE DU) #188	THEBERGE NICOLAS	3805784	236 900.00	9.60 \$
5765-10-2330-0-000-0000	SAPHIR (RUE DU) #190	LAPIERRE-GAUTHIER * STEPHANIE	3805783	255 800.00	10.37 \$
5863-07-2785-0-000-0000	LA ROCHELLIERE (RUE DE) #20	RICHER MARTIN	1990387	230 000.00	9.32 \$
5863-08-3977-0-000-0000	LA ROCHELLIERE (RUE DE) #26	BERNIER JEAN	1670117	229 500.00	9.30 \$
5863-08-4515-0-000-0000	LA ROCHELLIERE (RUE DE) #22	DESJARDINS LOUIS	1670082	312 300.00	12.66 \$
5863-08-5349-0-000-0000	LA ROCHELLIERE (RUE DE) #24	BOIVIN STEVE	1670083	212 600.00	8.62 \$
5863-09-1387-0-000-0000	PERIDOT (RUE DU) #119	BRUNEAU PIERRE-ANDRE	1670110	206 600.00	8.37 \$
5863-09-1701-0-000-0000	LA ROCHELLIERE (RUE DE) #28	GIRARD CAMILLE	1670113	229 800.00	9.31 \$
5863-09-3468-0-000-0000	PERIDOT (RUE DU) #117	LEMAY RICHARD	1670111	176 600.00	7.16 \$
5863-09-5449-0-000-0000	PERIDOT (RUE DU) #115	GOESSENS ANDRE	1670112	211 900.00	8.59 \$
5863-09-7430-0-000-0000	PERIDOT (RUE DU) #113	BRAZEAU ERIC	1670114	174 500.00	7.07 \$
5863-09-9411-0-000-0000	PERIDOT (RUE DU) #111	CLOUTIER ALEXANDRE	1670115	206 400.00	8.36 \$
5863-18-1385-0-000-0000	PERIDOT (RUE DU) #109	DUBE CAROLINE	1670116	189 900.00	7.70 \$
5863-18-3852-0-000-0000	PERIDOT (RUE DU) #105	DESCHENES SERGE	1670118	195 700.00	7.93 \$
5863-18-8197-0-000-0000	PERIDOT (RUE DU) #106	ST-JEAN ERIC	1670200	147 900.00	5.99 \$
5863-18-9782-0-000-0000	PERIDOT (RUE DU) #104	GIONET ALAIN	1670202	199 600.00	8.09 \$
5863-19-1981-0-000-0000	PERIDOT (RUE DU) #114	LACHAPELLE MARIPIER	1670192	171 600.00	6.95 \$
5863-19-4160-0-000-0000	PERIDOT (RUE DU) #112	AUGER JEAN SEBASTIEN	1670194	310 300.00	12.58 \$
5863-19-6038-0-000-0000	PERIDOT (RUE DU) #110	BELHUMEUR CHRISTIAN	1670196	186 000.00	7.54 \$
5863-19-7016-0-000-0000	PERIDOT (RUE DU) #108	PERUSSE LOUISON	1670198	172 500.00	6.99 \$
5863-28-1367-0-000-0000	PERIDOT (RUE DU) #102	LAFLEUR STEPHANE	1670204	182 900.00	7.41 \$
5863-28-2751-0-000-0000	PERIDOT (RUE DU) #100	BINETTE GAETAN	1670181	185 900.00	7.53 \$

**RÈGLEMENT #2013**

**DÉCRÉTANT L'ACQUISITION ET L'INSTALLATION D'UN SYSTÈME DE DÉSINFECTION DE L'EAU PAR RÉACTEUR ULTRA-VIOLET  
POUR LES RÉSEAUX D'AQUEDUC PHELAN ET LAROCHELLE ET AUTORISANT UN EMPRUNT  
DE CENT SOIXANTE-QUINZE MILLE DOLLARS (175 000 \$) NÉCESSAIRE À CETTE FIN**

**ESTIMATION DU COÛT DES TRAVAUX  
ANNEXE "B"**

Coût des travaux	175 000.00 \$
TECQ 2014-2018:	
Contribution Fédérale (70.8%)	123 900.00 \$
Contribution Provinciale(29.20%)	51 100.00 \$
Financement 20 ans	51 100.00 \$
Taux	5%
Remboursement annuel - part des i	4 100.00 \$

<b>Matricule</b>	<b>Situation</b>	<b>Propriétaire</b>	<b>Lots</b>	<b>Valeur au rôle</b>	<b>Paiement annuel</b>
5863-28-3317-0-000-0000	PERIDOT (RUE DU)	VILLE DE SAINT-COLOMBAN	1670207	9 600.00	0.39 \$
5864-00-1084-0-000-0000	PERIDOT (RUE DU) #124	BEUCAGE DENIS	1670216	211 800.00	8.58 \$
5864-00-3164-0-000-0000	PERIDOT (RUE DU) #122	CHARLEBOIS SERGE	1670186	163 800.00	6.64 \$
5864-00-5244-0-000-0000	PERIDOT (RUE DU) #120	TAILLON SOPHIE	1670187	214 600.00	8.70 \$
5864-00-7423-0-000-0000	PERIDOT (RUE DU) #118	DORION CAROLINE	1670188	208 800.00	8.46 \$
5864-00-9602-0-000-0000	PERIDOT (RUE DU) #116	MACRI MAURIZIO	1670190	189 900.00	7.70 \$
5865-15-6198-0-000-0000	BERNARD (RUE) #331	NADEAU ROXANNE	5378090	247 300.00	10.02 \$
				101 168 300.00	4 100.00



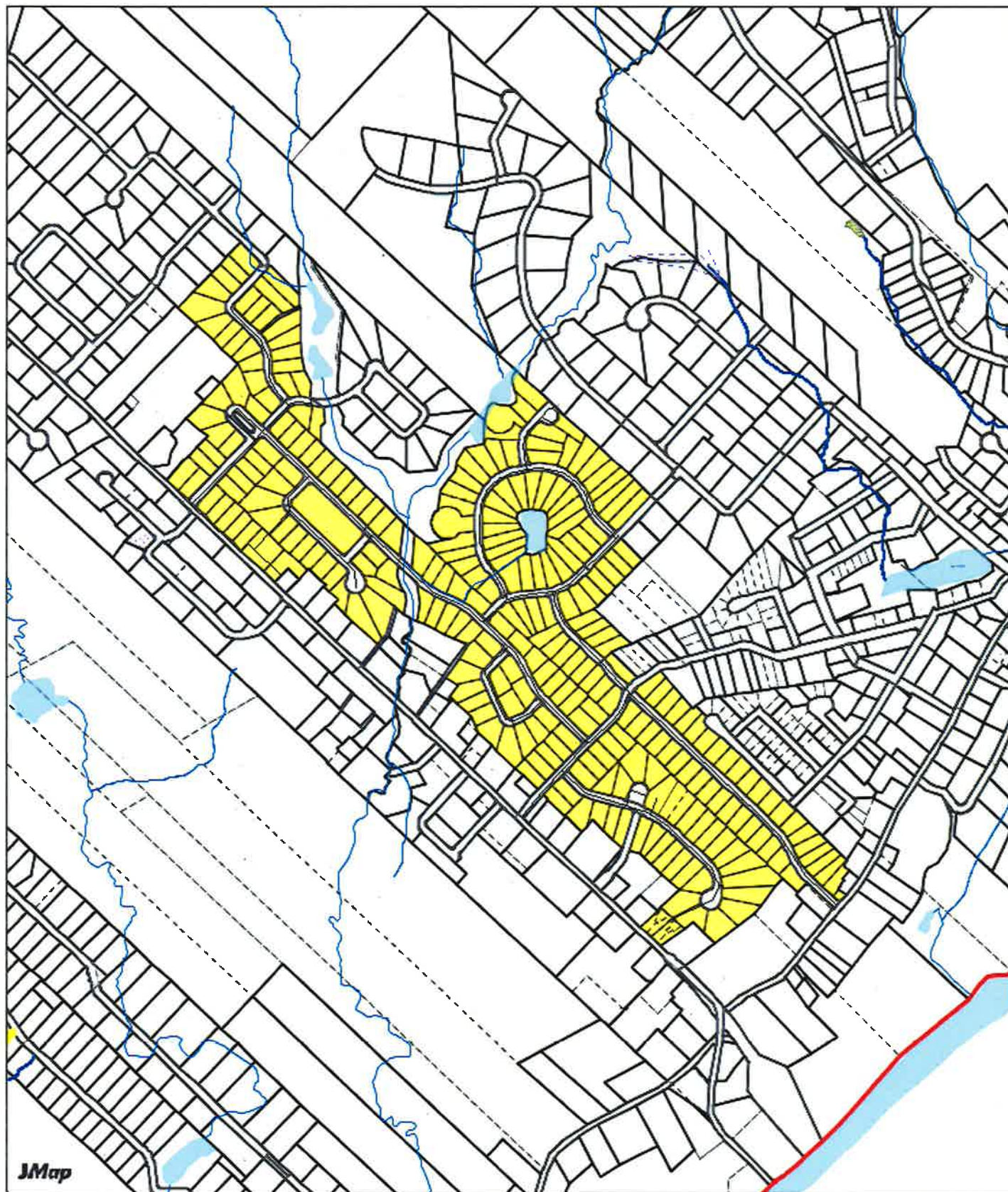

## 75005- Saint-Colomban

Producteur: Éric Mathieu

Date: 02/05/2017

1:10227

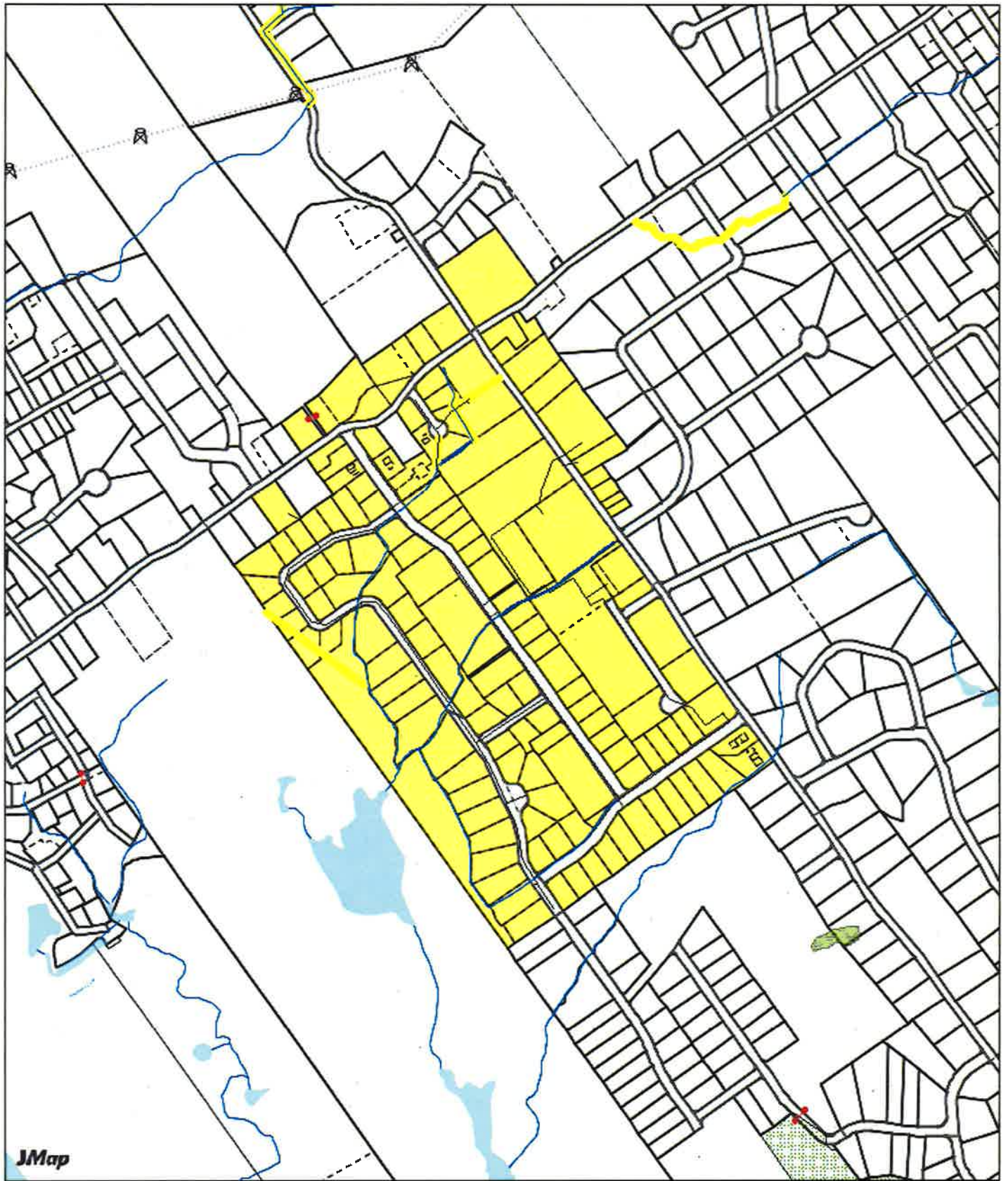

## 75005- Saint-Colomban

Producteur: Éric Mathieu

Date: 02/05/2017

1:8153

**MODULE DE CALCUL  
TABLEAU DE REMBOURSEMENT  
RÈGLEMENT D'EMPRUNT**

Veillez entrer les renseignements suivants :

Numéro de règlement	Montant
2013	51 100 \$
Période d'amortissement	Taux
20	5.000%

Année	Amortissement			Solde
	Capital	Intérêts	Total	
				51 100
1	1 500	2 555	4 055	49 600
2	1 600	2 480	4 080	48 000
3	1 700	2 400	4 100	46 300
4	1 800	2 315	4 115	44 500
5	1 900	2 225	4 125	42 600
6	2 000	2 130	4 130	40 600
7	2 100	2 030	4 130	38 500
8	2 200	1 925	4 125	36 300
9	2 300	1 815	4 115	34 000
10	2 400	1 700	4 100	31 600
11	2 500	1 580	4 080	29 100
12	2 600	1 455	4 055	26 500
13	2 800	1 325	4 125	23 700
14	2 900	1 185	4 085	20 800
15	3 100	1 040	4 140	17 700
16	3 200	885	4 085	14 500
17	3 400	725	4 125	11 100
18	3 500	555	4 055	7 600
19	3 700	380	4 080	3 900
20	3 900	195	4 095	0
21				
22				
23				
24				
25				
26				
27				
28				
29				
30				
31				
32				
33				
34				
35				
36				
37				
38				
39				
40				
<b>Totaux</b>	51 100	30 900	82 000	

N.B. Les montants dans la colonne capital sont arrondis à la centaine près.  
Le module de simulation vous est fourni à titre indicatif.